

07 08 09 10 11 12 13 14 15 16 17 18 19 20 21 22 23 24 25 26 27 28 29 30 31 32 33 34 35 36 37 38 39 40 41 42 43 44 45 46 47 48 49 50 51 52 53 54 55 56 57 58 59 60 61 62 63 64 65 66 67 68 69 70 71 72 73 74 75 76 77 78 79 80 81 82 83 84 85 86 87 88 89 90 91 92 93 94 95 96 97 98 99 100

15 414: K31

SKANSKA KONSULTER AB

SKANSKA SOFTWARE

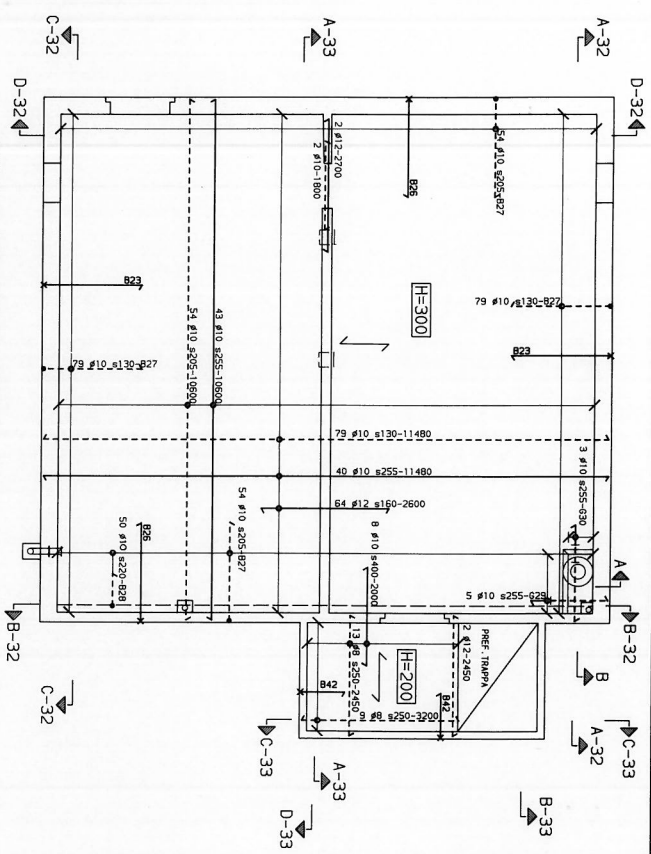

BJÄLKLAG ÖVER NEDRE SKYDDSRUM -1:50-

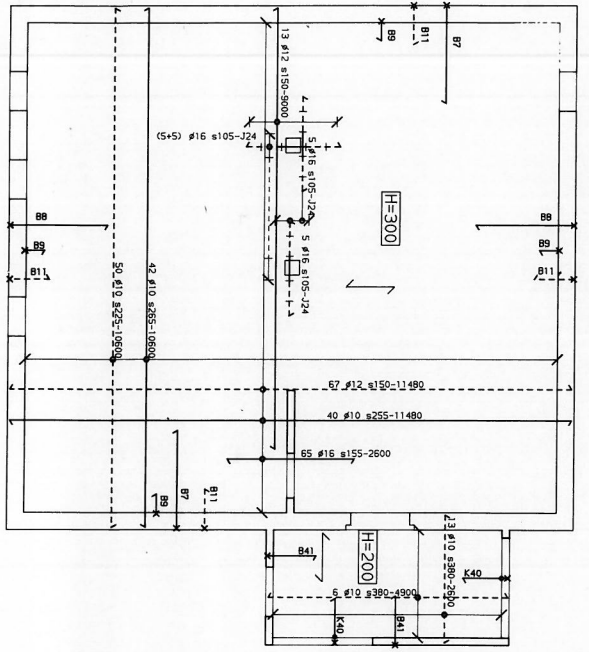

BJÄLKLAG ÖVER ÖVRE SKYDDSRUMMET -1:50-

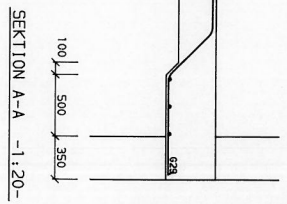

SEKTION A-A -1:20-

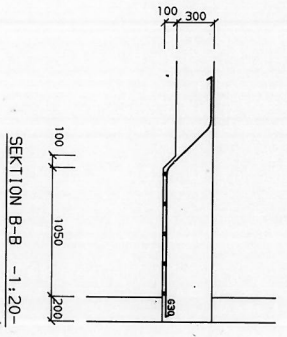

SEKTION B-B -1:20-

FÖRESKRIFTER  
SE RITNING K30

RELATIONSRTNING  
MALMÖ DEN 11/10 1989

57

<b>OXHAGEN VENDELSÖ 3:1693</b> FÖR HSB STOCKHOLM		<b>RELATIONSRTNING</b> MALMÖ DEN 11/10 1989	
<b>SKANSKA</b> TOTALENTRIFORMLIG KONSTRUKTIONSBYGG KONTRAKT NR 788 84 88 125 23 ÅLÅNGÅRDEN 788 84 88		<b>HSB</b> HSB BYGGGEMENS HSB HUS OCH HSB HUS OCH HSB HUS OCH	
<b>GYM</b> KONSTRUKTIONSBYGG Kvarteret OXHAGEN Kvarteret OXHAGEN SKYDDSRUM BJÄLKLAG		<b>BRF OXHAGEN</b> Kvarteret OXHAGEN SKYDDSRUM BJÄLKLAG	
Projektledare: 311 02 KALLA Skanska AB 125 23 ÅLÅNGÅRDEN 788 84 88 125 23 ÅLÅNGÅRDEN 788 84 88		Byggherrens namn: OXHAGEN Byggherrens adress: Kvarteret OXHAGEN Byggherrens telefon: 08 4300 1000 Byggherrens fax: 08 4300 1000	
Ritare: BERIT JONSSON, BERIT LARSSON T. JULL 800226 T. JÄRNVÄLL		Datum: 11/10 1989 Skala: 1:50 Ritningens namn: 15 414 K31	





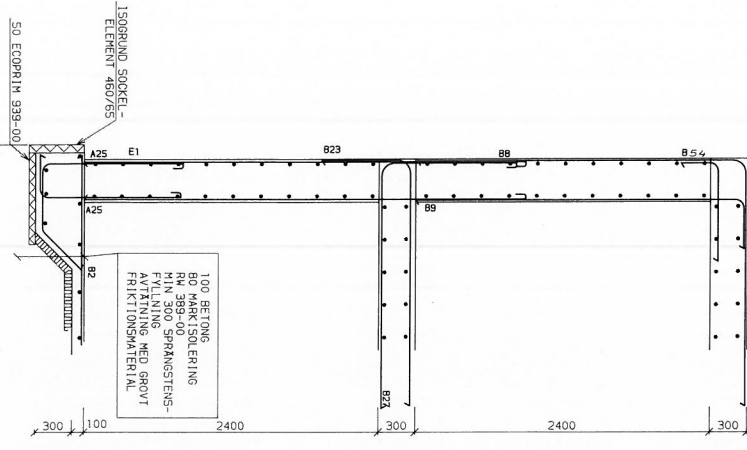

SEKTION A-34 -1:20-

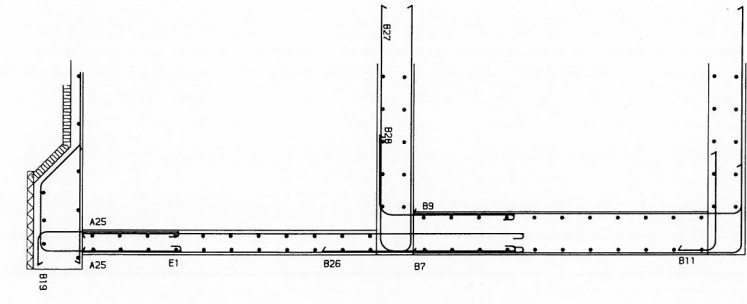

SEKTION B-34 -1:20-

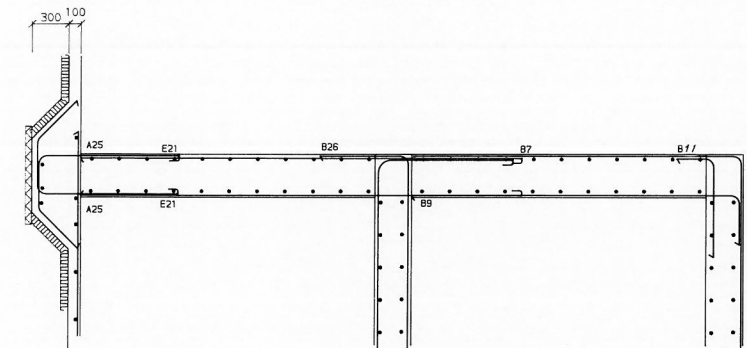

SEKTION C-34 -1:20-

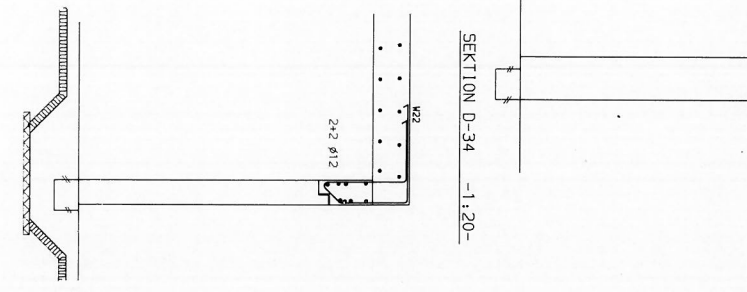

SEKTION D-34 -1:20-

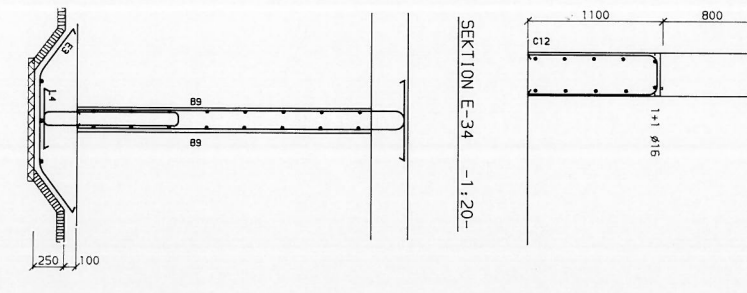

SEKTION E-34 -1:20-

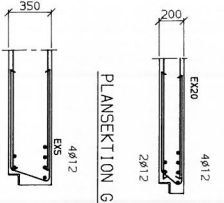

PLANSEKTION GENOM NSD-DÖRR -1:20-

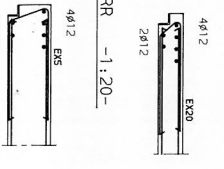

PLANSEKTION GENOM NSD-DÖRR -1:20-

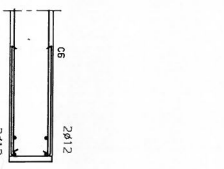

PLANSEKTION GENOM RESERVUTGANG -1:20-

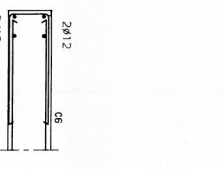

PLANSEKTION GENOM RESERVUTGANG -1:20-

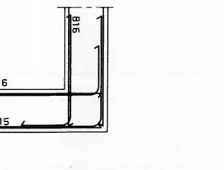

PLAN VÄGGÖRN -1:20-



**OXHAGEN VENDELSÖ 3:1693**  
**FÖR HSB STOCKHOLM**

**REVISIONSPLAN**  
 SE RITNING K30  
 MALMÖ DEN 8/10 19 97

**FORESKRIFTER**  
 HSB KONSULTER AB  
 KONSTRUKTION BYGG  
 BRF OXHAGEN  
 KVARTERSGÅRD  
 SKYDDSRING

**REVISIONSPLAN**  
 SEKTIONER, DETALJER

1:20 15 414 K34

07 10 11 12 13 14 15 16 17 18 19 20 21 22 23 24 25 26 27 28 29 30 31 32 33 34 35 36 37 38 39 40 41 42 43 44 45 46 47 48 49 50 51 52 53 54 55 56 57 58 59 60 61 62 63 64 65 66 67 68 69 70 71 72 73 74 75 76 77 78 79 80 81 82 83 84 85 86 87 88 89 90 91 92 93 94 95 96 97 98 99 100

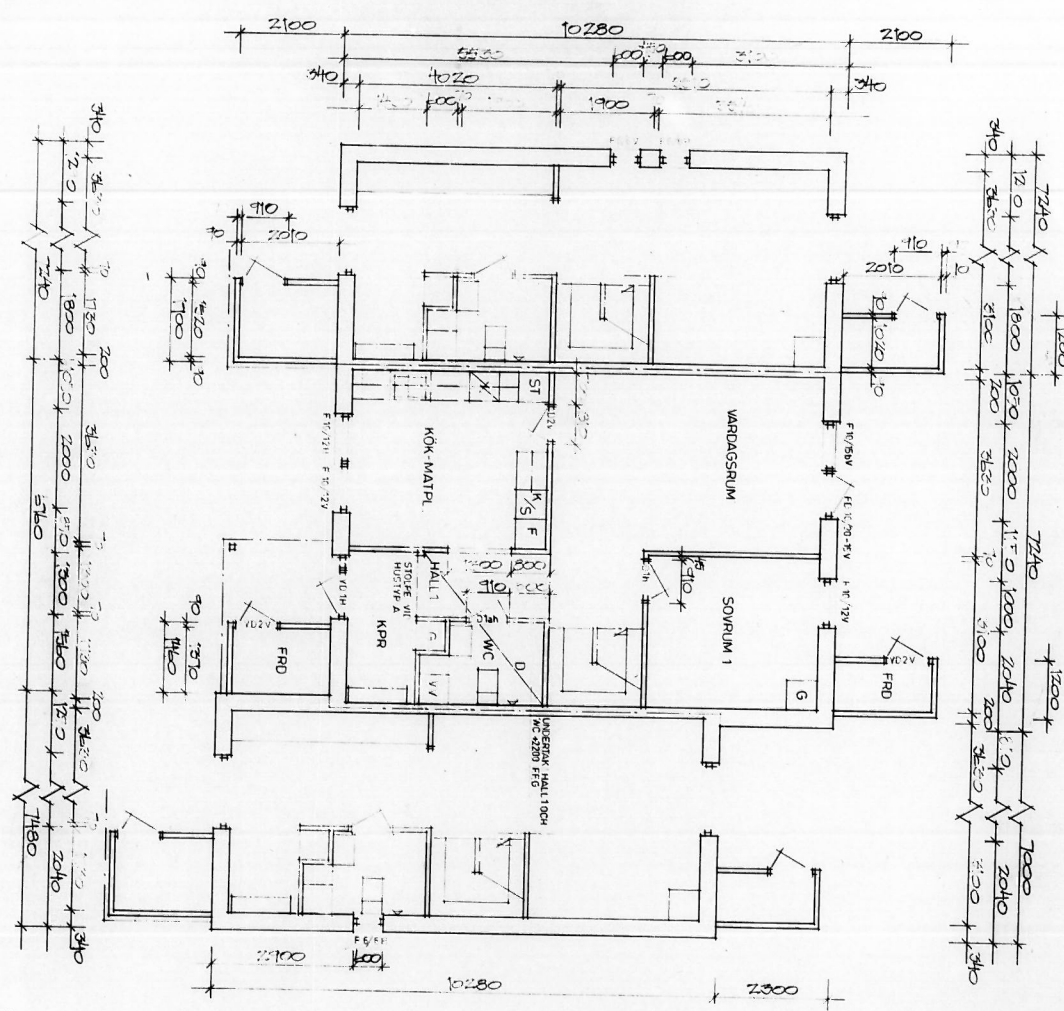

ANMÄRKNING  
 INNEVÄRDE PRISER BÄSKRIFVET  
 I FÖRSLAGET SKALL MÅTTEN SE ÅSÄS

RELATIONSRIKTNING  
 MÅTTEN ÖFRÅ 8/16 1977

55

<b>OXHAGEN</b> VÄNDELSÖ 3:1693 FÖR HSB STOCKHOLM		<b>SKANSKA</b> ARKITEKTBYRÅ OCH INGENJÖRBYRÅ S-103 33 SE 1972:10	
<b>HB</b> HSB BYGGNADSBANK S-103 33 SE 1972:10		<b>BNF OXHAGEN</b> S-103 33 SE 1972:10	
<b>HUSTPÅ 8 &amp; A7</b> MÅTTSÄTT BOTTENPLAN		15/416 0022 1:50 35	

01 02 03 04 05 06 07 08 09 10 11 12 13 14 15 16 17 18 19 20 21 22 23 24 25 26 27 28 29 30 31 32 33 34 35 36

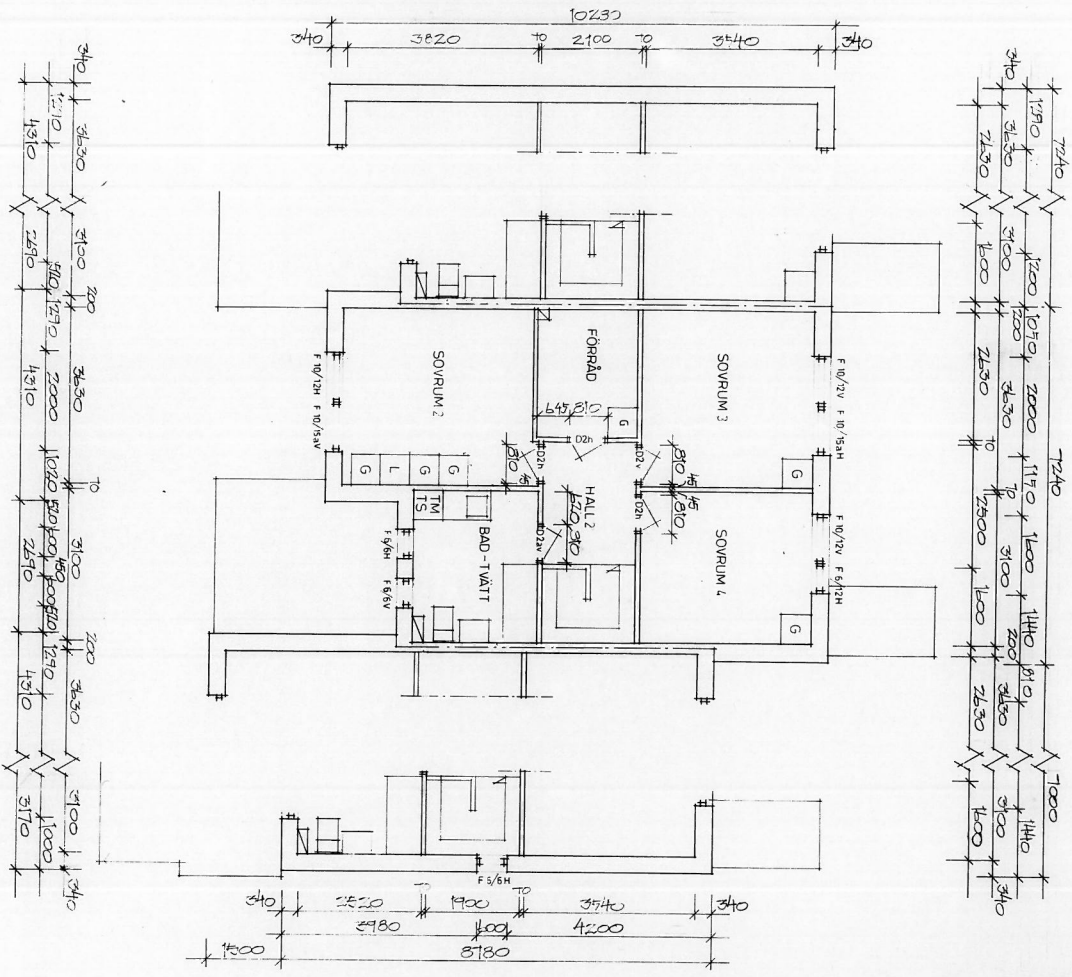

**ANMÄRKNING**  
 I LINNÉVÄGGAR: KRING BAD OCH TVÄTT  
 LÄCCERN SPÄLTVÄTT 400 mm

**RELATIONSRTNING**  
 MALMÖ DEN 8/10 19 87

<b>OXHAGEN VENDELÖ 3 : 1693</b> FÖR HSB STOCKHOLM		<b>HSB</b> HSB HUSBYGGNADSBANK HSB HUSBYGGNADSBANK HSB HUSBYGGNADSBANK	
<b>BRF OXHAGEN</b>		<b>HUSSTYP A</b> MÄTTSAT ÖVER PLAN	
SKANSKA AB 123 21 0000 02 728 23 10	HSB HUSBYGGNADSBANK 123 21 0000 02 728 23 10	15/87	8022
1:50	36	88066 HSB C 74	









0 1 2 3 4 5 6 7 8 9 10 11 12 13 14 15 16 17 18 19 20 21 22 23 24 25 26 27 28 29 30 31 32 33 34 35 36 37 38 39 40 41 42 43 44 45 46 47 48 49 50 51 52 53 54 55 56 57 58 59 60 61 62 63 64 65 66 67 68 69 70 71 72 73 74 75 76 77 78 79 80 81 82 83 84 85 86 87 88 89 90 91 92 93 94 95 96 97 98 99 100

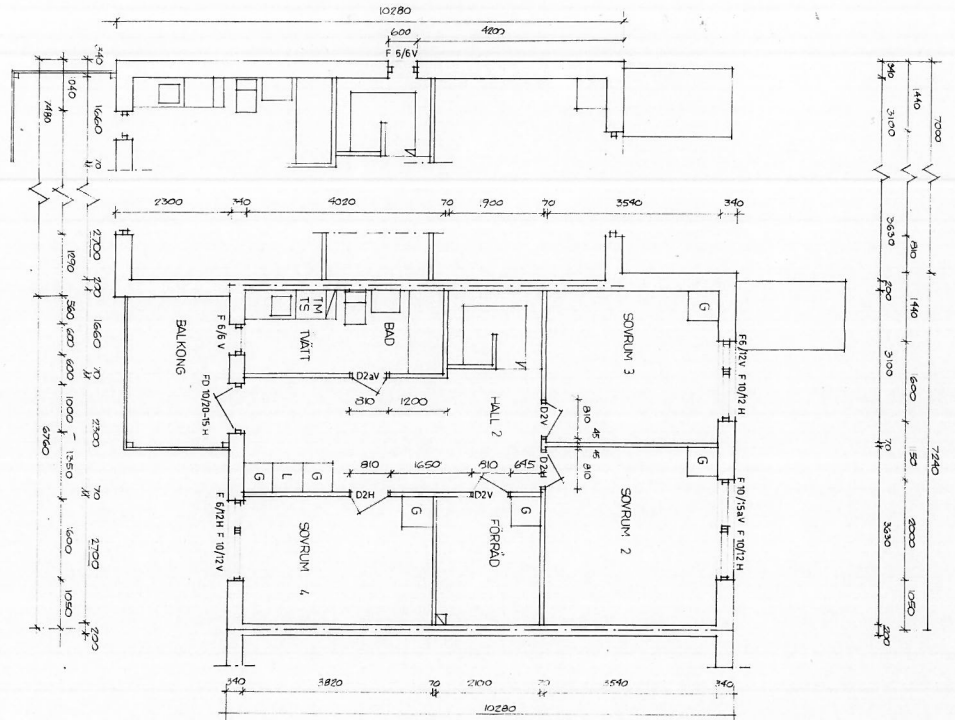

ANMÄTKNING  
 INNEVÄGGAR, KÄNNING, BAD OCH TVÄTT  
 FLÄCKAD STELTUR MED 5% 400 mm

RELATIONSRIKTNING  
 MALMÖ DEN 6/10 1989

60

**OXHAGEN VENDELSÖ 3 : 1693**  
 För HSB STOCKHOLM

**SKANSKA**  
 BYGGKONSTFÖRETAGET  
 131 23 ÅLVARO S-178 24 KÖ

**HSB**  
 HSB BYGGKONSTFÖRETAGET  
 131 23 ÅLVARO S-178 24 KÖ

**BRF OXHAGEN**

HUSTYP A2S  
 MÅTTSATT ÖVRE PLAN

BYGGNADENS YTA	1541,4	8922	1,50	40
BYGGNADENS VOLYM				
BYGGNADENS VÄRDE				
BYGGNADENS VÄRDE PER M <sup>2</sup>				
BYGGNADENS VÄRDE PER M <sup>3</sup>				





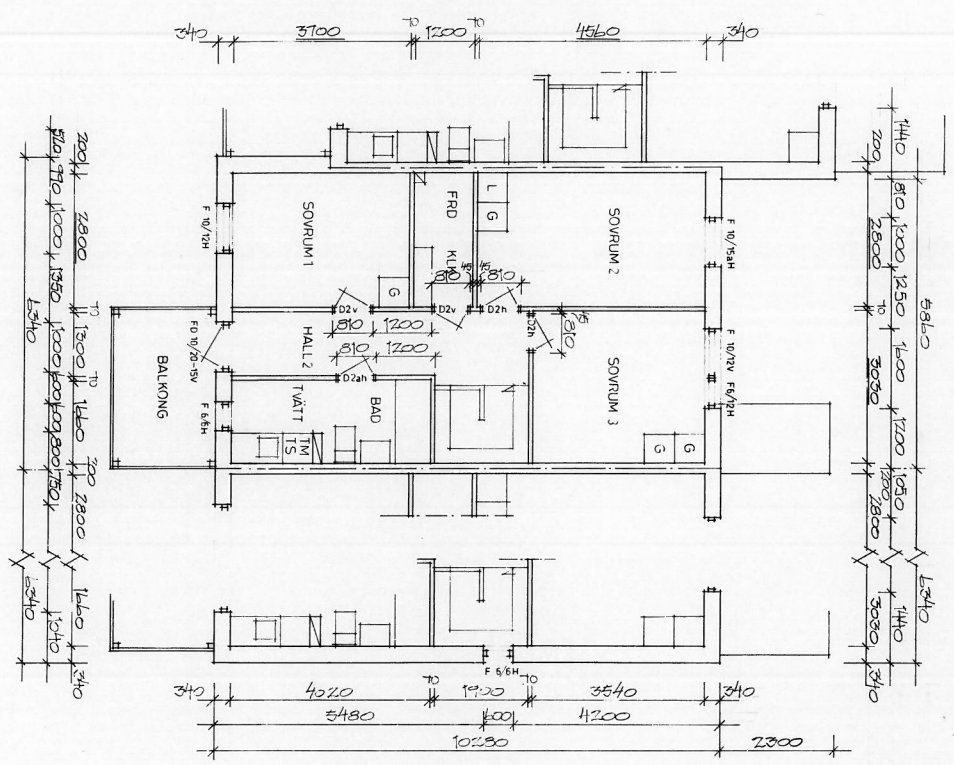
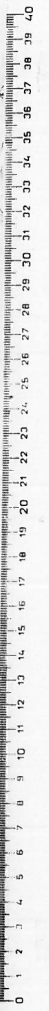

ANMÄRKNING  
 I INNEVÄGGAR SINKA BAD OCH TVÄTT  
 I LÄGSKA SVALPAR MED 20 mm

RELATIONSRTNING  
 MALMÖ DEN 10/10 1989

<b>OXHAGEN</b> VENDELSÖ 3 : 1693 FÖR HSB STOCKHOLM		<b>HANINGE KOMMUN</b>	
<b>SKANSIA</b> SKANSIA AB OCH HSB HSB AB		<b>HSB</b> HSB AB HSB AB	
OXHAGEN HUSTYP B2 MÅTTSÄTT ÖVRE PLAN		HSB HSB AB HSB AB	
1:50	0822	1:50	4,3

0 1 2 3 4 5 6 7 8 9 10 11 12 13 14 15 16 17 18 19 20 21 22 23 24 25 26 27 28 29 30 31 32 33 34 35 36 37 38 39 40 41 42 43 44 45 46 47 48 49 50 51 52 53 54 55 56 57 58 59 60 61 62 63 64 65 66 67 68 69 70 71 72 73 74 75 76 77 78 79 80 81 82 83 84 85 86 87 88 89 90 91 92 93 94 95 96 97 98 99 100

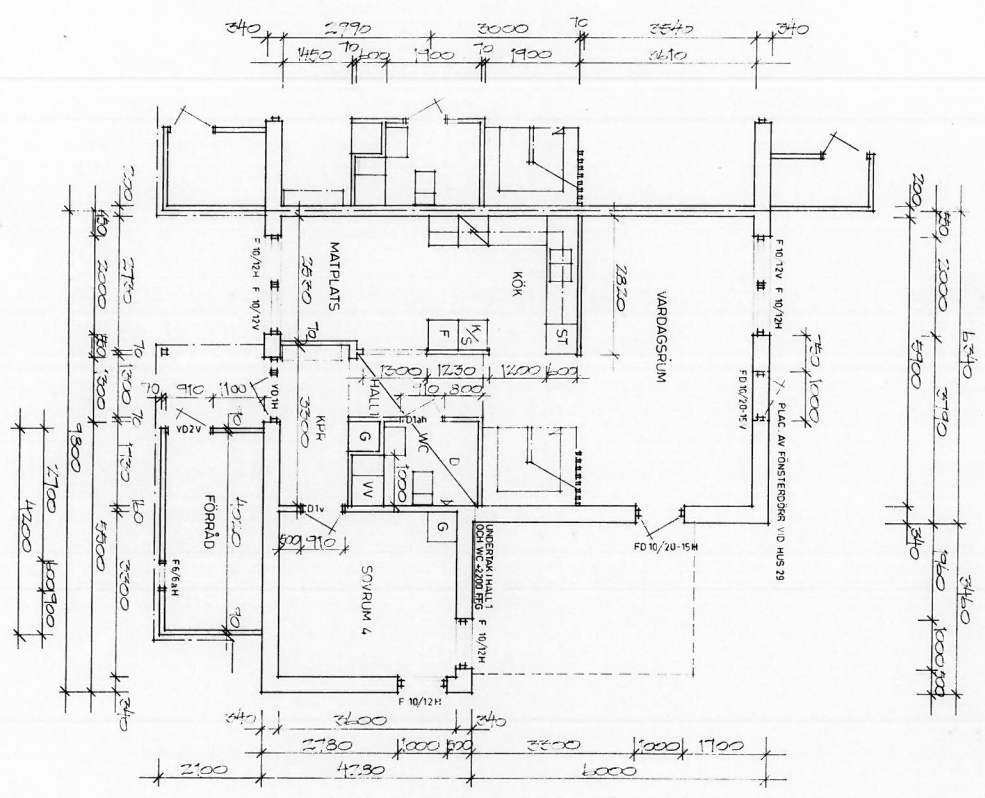

**ANMÄRKNING**  
 INRESPANNING SPRING INOCH OCH WC  
 LÄNGDENS STÄLLEN MED 50 400 mm

**RELATIONSRTNING**  
 MALMÖ DEN 21/10 1989

64

**OXHAGEN VENDELSÖ 3 : 1693**  
 FÖR HSB STOCKHOLM

**SKANEA**  
 BYGGKONSTRUKTION

**HSB**  
 HSB BYGGKONSTRUKTION

**BRF OXHAGEN**

HUSTYP B1  
 MÅTTSATT BOTTEPLAN

1:50

1/88 1/88 1/88







DR 616 617 618 619 620 621 622 623 624 625 626 627 628 629 630 631 632 633 634 635 636 637 638 639 640 641 642 643 644 645 646 647 648 649 650 651 652 653 654 655 656 657 658 659 660 661 662 663 664 665 666 667 668 669 670 671 672 673 674 675 676 677 678 679 680 681 682 683 684 685 686 687 688 689 690 691 692 693 694 695 696 697 698 699 700 701 702 703 704 705 706 707 708 709 710 711 712 713 714 715 716 717 718 719 720 721 722 723 724 725 726 727 728 729 730 731 732 733 734 735 736 737 738 739 740 741 742 743 744 745 746 747 748 749 750 751 752 753 754 755 756 757 758 759 760 761 762 763 764 765 766 767 768 769 770 771 772 773 774 775 776 777 778 779 780 781 782 783 784 785 786 787 788 789 790 791 792 793 794 795 796 797 798 799 800 801 802 803 804 805 806 807 808 809 810 811 812 813 814 815 816 817 818 819 820 821 822 823 824 825 826 827 828 829 830 831 832 833 834 835 836 837 838 839 840 841 842 843 844 845 846 847 848 849 850 851 852 853 854 855 856 857 858 859 860 861 862 863 864 865 866 867 868 869 870 871 872 873 874 875 876 877 878 879 880 881 882 883 884 885 886 887 888 889 890 891 892 893 894 895 896 897 898 899 900 901 902 903 904 905 906 907 908 909 910 911 912 913 914 915 916 917 918 919 920 921 922 923 924 925 926 927 928 929 930 931 932 933 934 935 936 937 938 939 940 941 942 943 944 945 946 947 948 949 950 951 952 953 954 955 956 957 958 959 960 961 962 963 964 965 966 967 968 969 970 971 972 973 974 975 976 977 978 979 980 981 982 983 984 985 986 987 988 989 990 991 992 993 994 995 996 997 998 999 1000

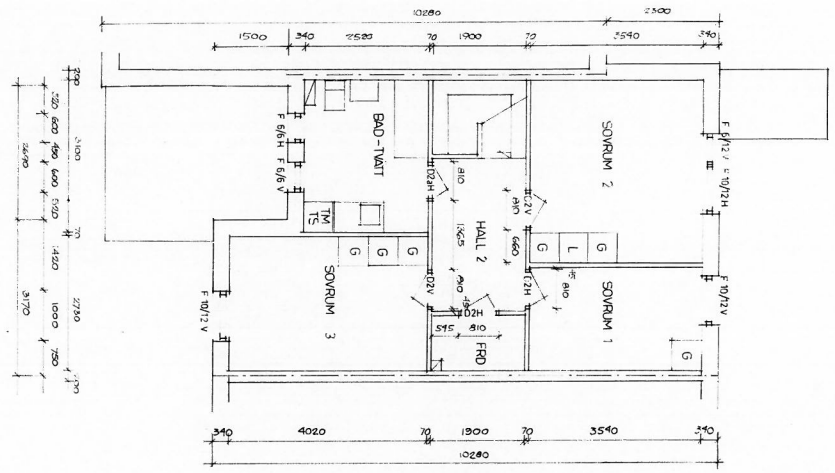
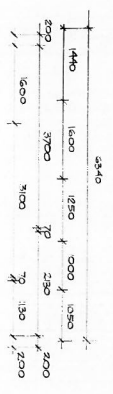

ANMÄRKNING  
 INRETVÄGGAR KRING BAD OCH TVÄTT  
 FÄRRENS STÖLTKÄ MED 7/8 400 mm

RELATIONSRTNING  
 MÅLNO DEN 16/10 1987

<b>OXHAGEN VENDELSÖ 3:1693</b> FÖR HSB STOCKHOLM		<b>HANINGE KOMMUN</b>	
<b>SBANSKA</b> BYGGNADSBYRÅ 171 34 10 0 171 34 10 0		<b>HSB</b> HSB BYGGNADSBYRÅ 171 34 10 0 171 34 10 0	
<b>BRF OXHAGEN</b>		<b>HUSTYP B5</b> MÅTTSÄTT ÖVRE PLAN	
1:50 1:50 1:50	8822 8822 8822	1:50 1:50 1:50	47 47 47
820816 1/10 1/10	15416 15416 15416	8822 8822 8822	47 47 47

07 08 09 10 11 12 13 14 15 16 17 18 19 20 21 22 23 24 25 26 27 28 29 30 31 32 33 34 35 36 37 38 39 40 41 42 43 44 45 46 47 48 49 50 51 52 53 54 55 56 57 58 59 60 61 62 63 64 65 66 67 68 69 70 71 72 73 74 75 76 77 78 79 80 81 82 83 84 85 86 87 88 89 90 91 92 93 94 95 96 97 98 99 100

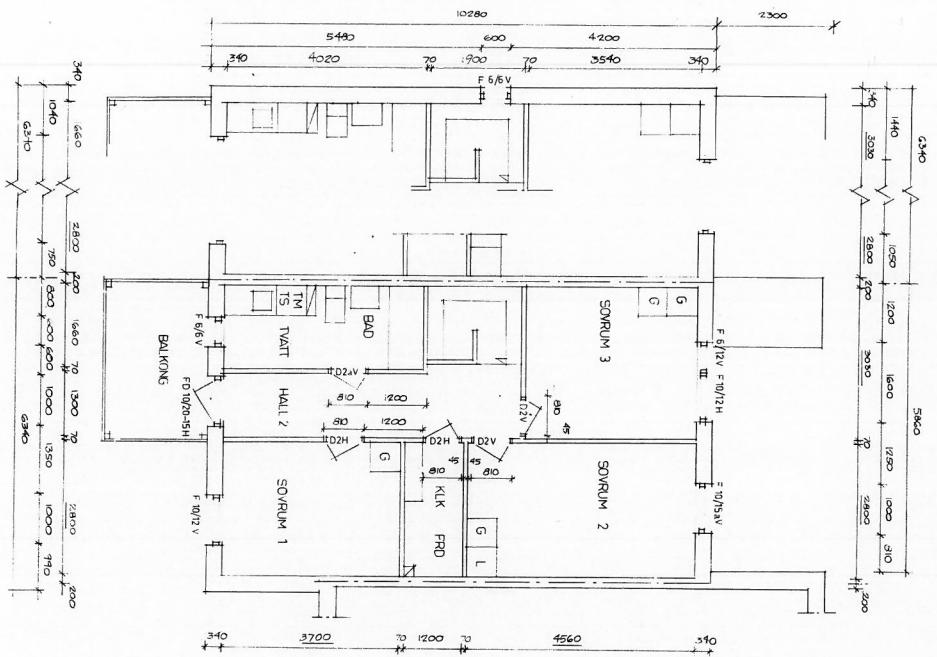

ÄMÄRKNING  
 INNEVÄGGAR RÄNG DÅ DET TVÄTT  
 LÄNGDEN STÅR MED 76 400mm

RELATIONSRIKTNING  
 MALMÖ DEN 6/10 1989

68

OXHAGEN VENDELSÖ 3 : 1693  
 FÖR HSB STOCKHOLM

**SKANSKA** SKANSKA AB  
 OCH FÖRETAGSKONTORETS BYGGNAD  
 OCH INRETTNING  
 101 118  
 101 118  
 101 118

**HSB** HSB AB  
 HSB AB  
 101 118  
 101 118  
 101 118

HUSTYP B2S  
 MÄTTSATT ÖVRE PLAN

BYGGKOST	15414	BYGGKOST	6922	BYGGKOST	1.50
BYGGKOST		BYGGKOST		BYGGKOST	78

88066 NAB LSTW



07 08 09 10 11 12 13 14 15 16 17 18 19 20 21 22 23 24 25 26 27 28 29 30 31 32 33 34 35 36 37 38 39 40 41 42 43 44 45 46 47 48 49 50

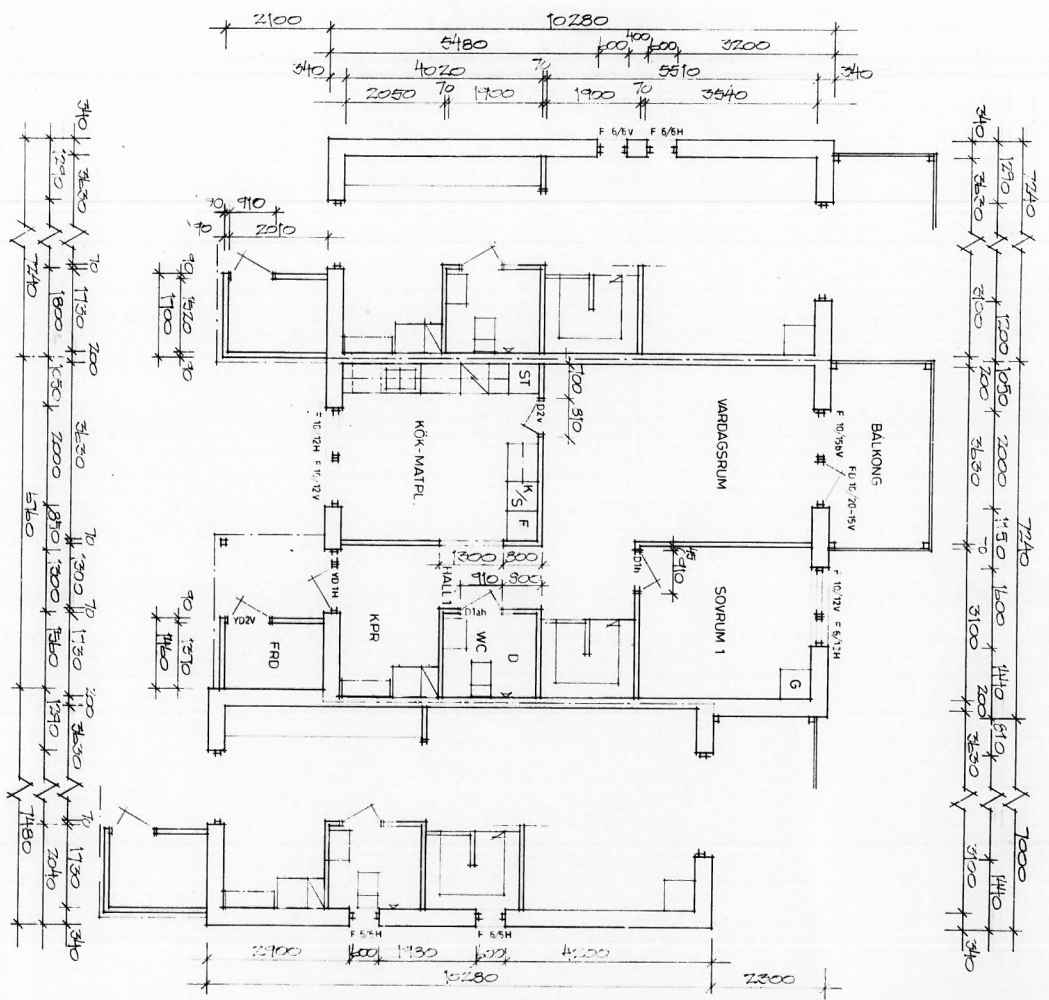

**ANMÄRKNING**  
 LINNERSGÅRDE TRING DJUSET OCH WC  
 TÄCKENS STÖLTKÄNNEBÅR 72 400 mm

**RELATIONSRTNING**  
 MALMÖ DEN 10/10 1987

<b>OXHAGEN VENDELSÖ 3:1693</b> FÖR HSB STOCKHOLM		<b>HB</b> HSB BYGGGEMÄLSBANKEN HSB OXHAGEN	
<b>HUSTP C</b> MÅTTSÄTT ENTREPLAN		HSB OXHAGEN	
155416	0022	1.50	50





07 08 09 10 11 12 13 14 15 16 17 18 19 20 21 22 23 24 25 26 27 28 29 30 31 32 33 34 35 36 37 38 39 40 41 42 43 44 45 46 47 48 49 50 51 52 53 54 55 56 57 58 59 60 61 62 63 64 65 66 67 68 69 70 71 72 73 74 75 76 77 78 79 80 81 82 83 84 85 86 87 88 89 90 91 92 93 94 95 96 97 98 99 100

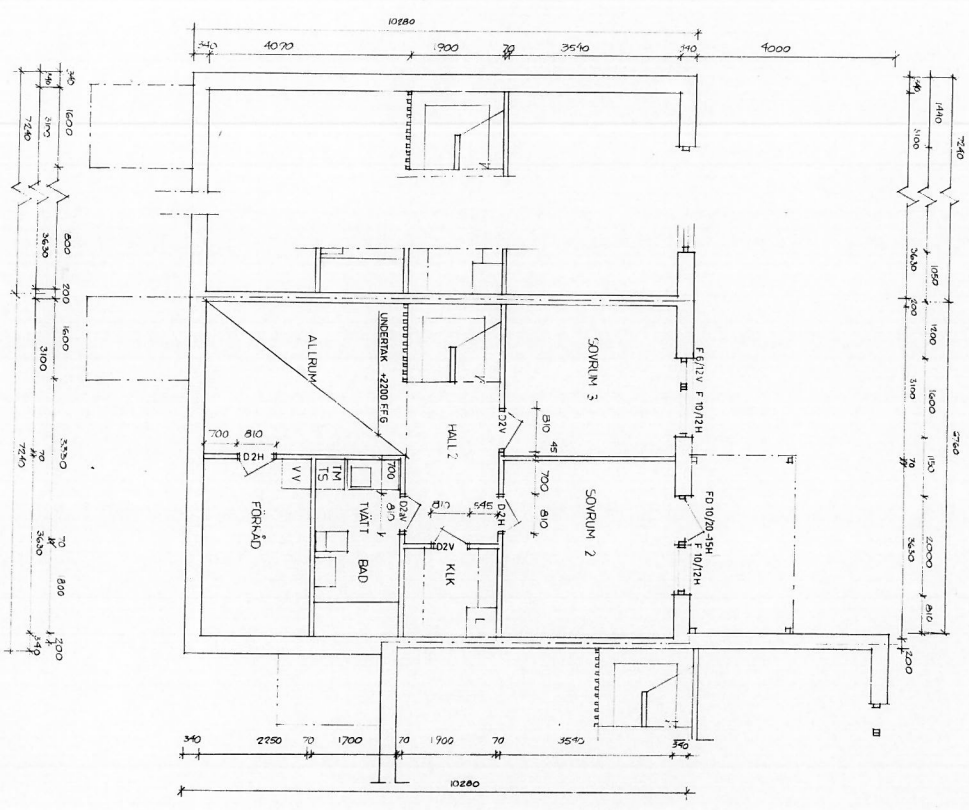

ANMÄKNING  
 INNEVÄGGAR KRINGS BÄDD OCH TVÄTT  
 FÄRRENS STÅL PÅR MED SE 400MM

RELATIONSRTNING  
 MÅLNO DEN 16/10 10 87

7/3

<b>OXHAGEN</b> VENDELSÖ 3: 1693 FÖR HSB STOCKHOLM		<b>HANINGE KOMMUN</b>	
<b>SKANSKA</b> SVEVIGS FÖRETAGSAB SVEVIGS GÅRDEN 1 S-141 86 STOCKHOLM		<b>HSB</b> HSB HANINGE HANINGE S-141 86 HANINGE	
<b>BRF OXHAGEN</b>		<b>HUSTYP CS</b> MÅTTSATI SUTERÄNGPLAN	
TOTALT YTA 15414	BYGGÅR 0822	SKALA 1:50	FÖRSTÄMMANDE 53

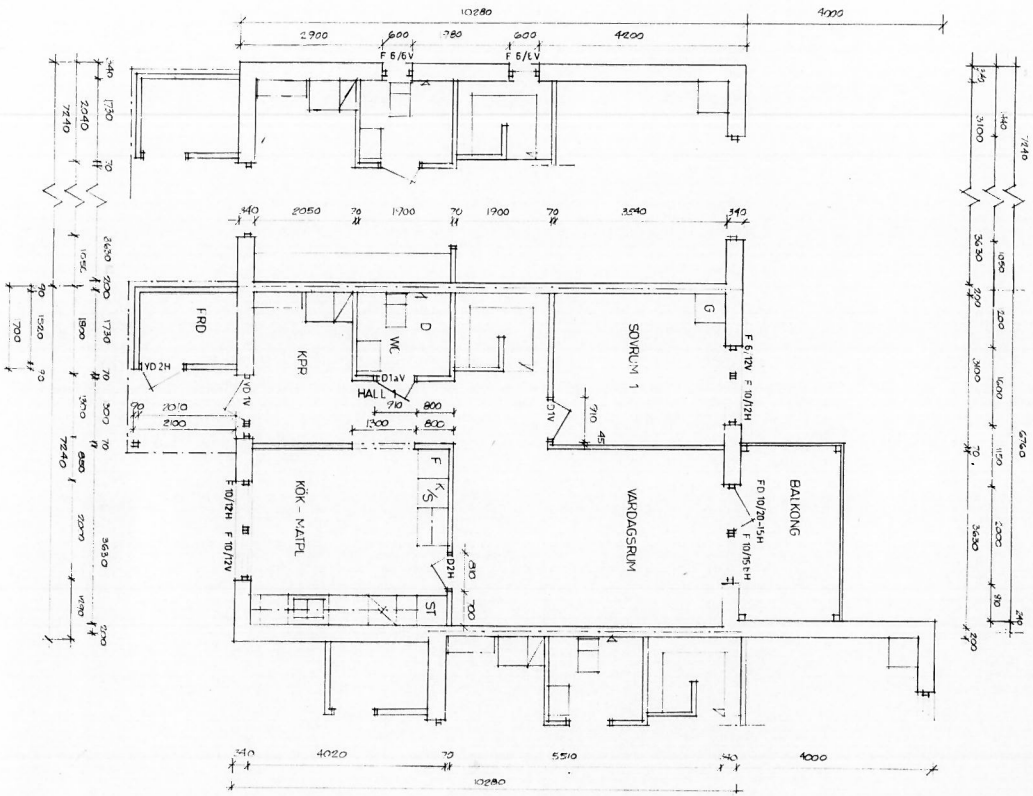

07 04 14 21 22 23 24 25 26 27 28 29 30 31 32 33 34 35 36 37 38 39 40 41 42 43 44 45 46 47 48 49 50 51 52 53 54 55 56 57 58 59 60 61 62 63 64 65 66 67 68 69 70 71 72 73 74 75 76 77 78 79 80 81 82 83 84 85 86 87 88 89 90 91 92 93 94 95 96 97 98 99 100

AVVÄRNING  
 INNEHÅGARE BEHÅLLER RÄTTEN  
 TILLÄGGA SÄTTA STÅPÅR MED 26 400 mm

**RELATIONSRTNING**  
 MALMÖ DEN 16/10 1989

**OXHAGEN VENDELSÖ 3: 1693**  
 FÖR HSB STOCKHOLM

TOTALFÖRETAGET SKANSKA AB BOX 100 S-100 20 ALSTADEN TEL: 08-736340		HSB AB HSB AB BOX 100 S-100 20 ALSTADEN TEL: 08-736340	
OXHAGEN HUSSTYP C5 MÅTSÄTT ENTREPLAN		BRF OXHAGEN	
1989/6 1/10 4-77	5516	6922	1:50 54





01 02 03 04 05 06 07 08 09 10 11 12 13 14 15 16 17 18 19 20 21 22 23 24 25 26 27 28 29 30 31 32 33 34 35 36 37 38 39 40

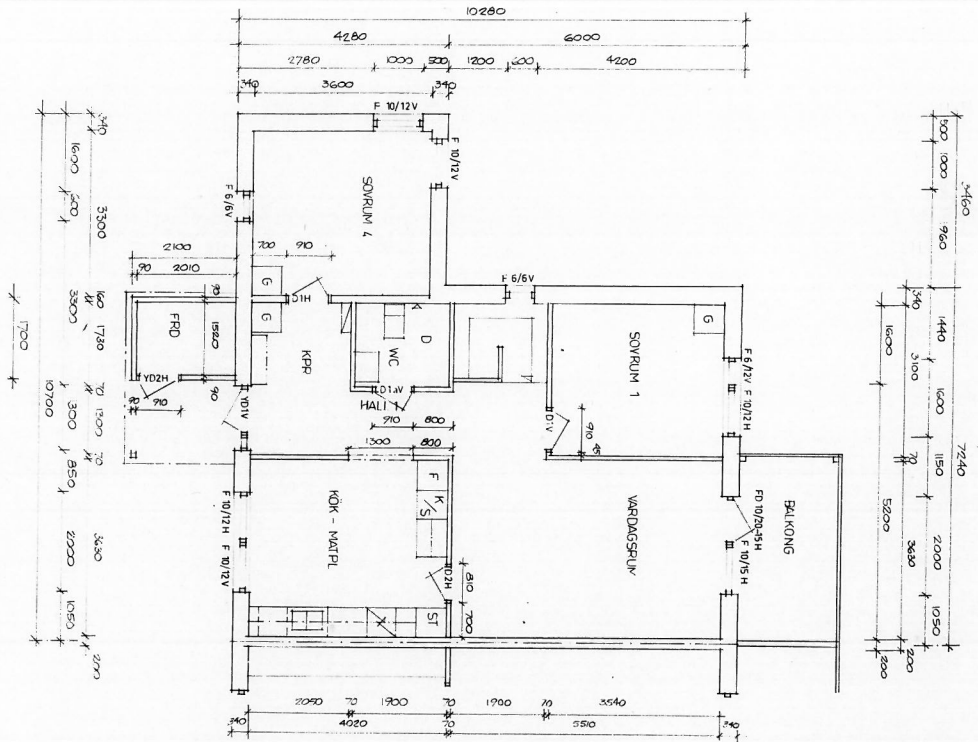

ANMÄRKNING  
 I INHÅLLSÖGAT LING BUSCHGÅR WC  
 SÄKERHETSSTÅNG MED 76 408 mm

RELATIONSRTNING  
 MÅLÅG DEN 6/10 1989

<b>SKANSKA</b> Byggnads- och inredningsarkitektkontor Box 141 S-100 14 Stockholm		<b>HB</b> Byggnads- och inredningsarkitektkontor Box 141 S-100 14 Stockholm	
<b>OXHAGEN</b> VENELO 3: 1693 FÖR HSB STOCKHOLM		<b>HSB</b> Byggnads- och inredningsarkitektkontor Box 141 S-100 14 Stockholm	
OXHAGEN VÄ Box 141 S-100 14 Stockholm		<b>BNF OXHAGEN</b> HUSSTYR CIS MÅTSÄTT ENTREPLAN	
F 15.5416	G 0822	H 1.50	I 56
1989/6 Måtsätt			







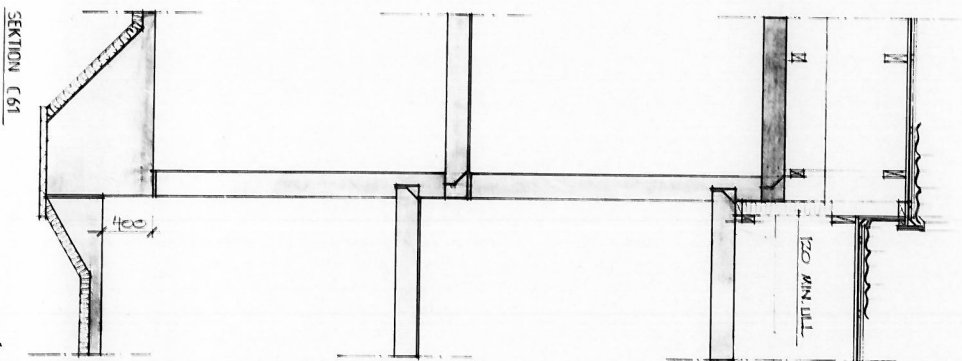
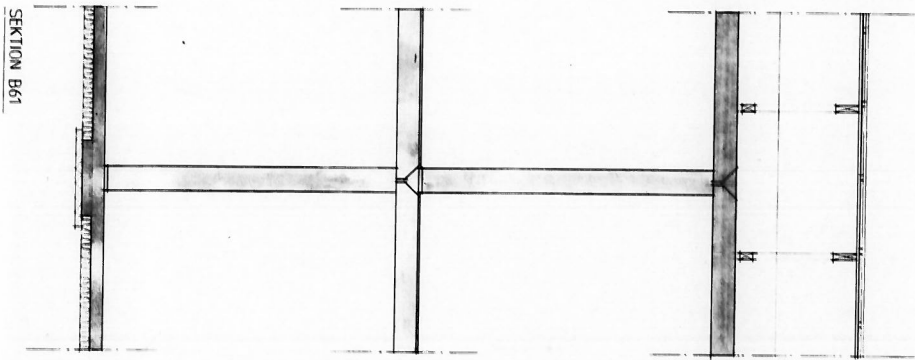
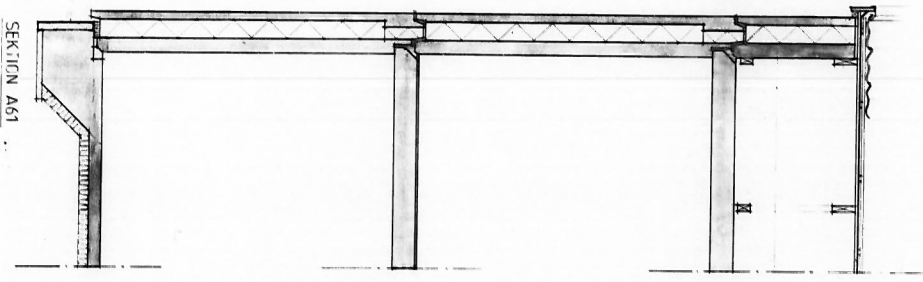

RELATIONSRTNING  
MÅLSTÄ 2006/10 10/89

22

		<b>OXHAGEN VENDELSÖ 3: 1893</b> FÖR HSB STOCKHOLM			
		<b>BNF OXHAGEN</b>			
HUSSTY A.A.2.B.14 B2 SEKTION A61-C61		0922		1:20	
2006/10 10/89		6144		61	















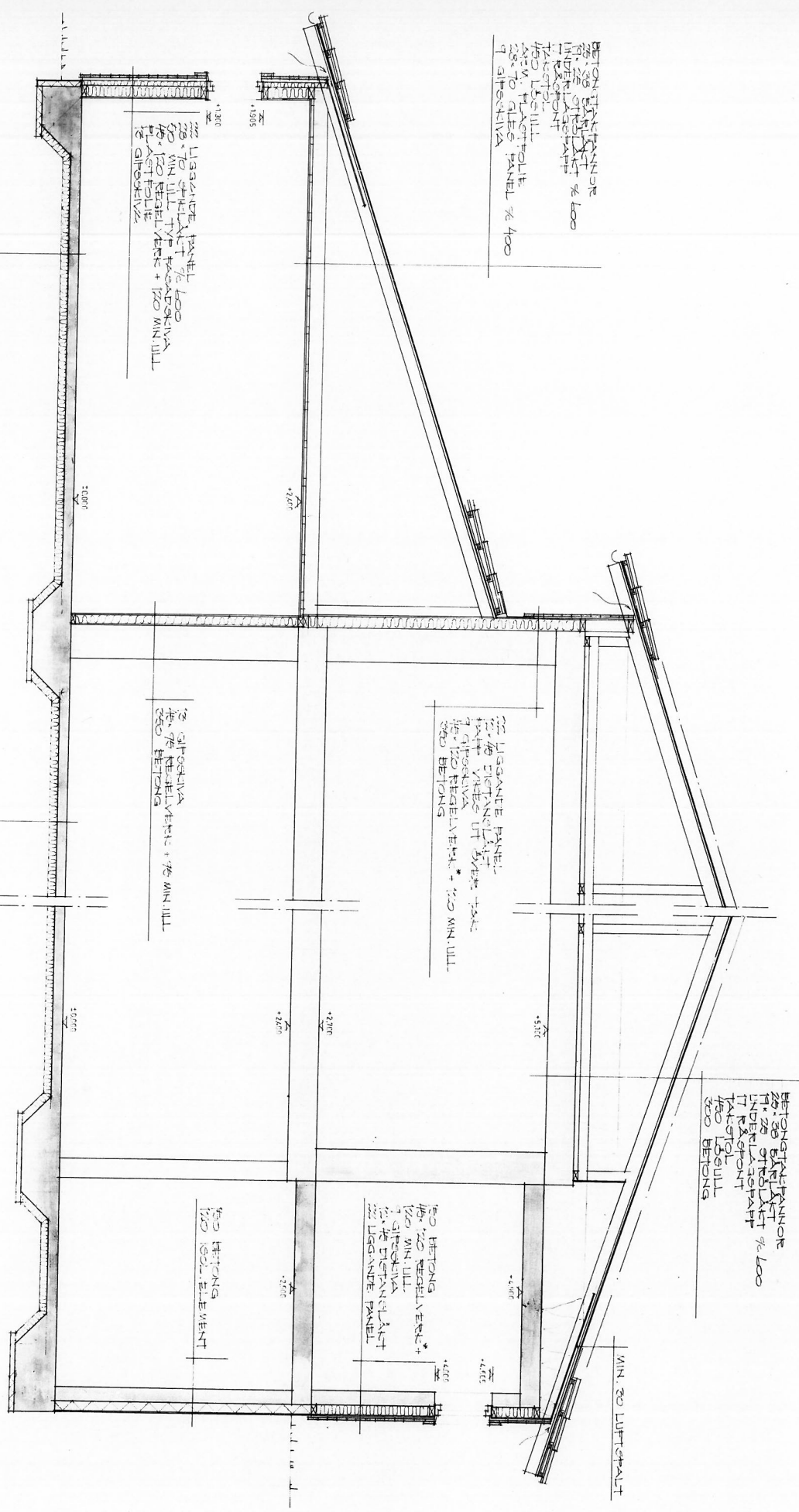

BETON TÄNKPÄNNOR  
 22 LIGSÄNDE PÅNNE  
 170 MIN. ULL  
 100 BETONG  
 170 MIN. ULL  
 100 BETONG  
 170 MIN. ULL  
 100 BETONG  
 170 MIN. ULL

22 LIGSÄNDE PÅNNE  
 170 MIN. ULL  
 100 BETONG  
 170 MIN. ULL  
 100 BETONG  
 170 MIN. ULL

100 BETONG  
 170 MIN. ULL  
 100 BETONG  
 170 MIN. ULL

22 LIGSÄNDE PÅNNE  
 170 MIN. ULL  
 100 BETONG  
 170 MIN. ULL  
 100 BETONG  
 170 MIN. ULL

22 LIGSÄNDE PÅNNE  
 170 MIN. ULL  
 100 BETONG  
 170 MIN. ULL

100 BETONG  
 170 MIN. ULL  
 100 BETONG  
 170 MIN. ULL

BETON TÄNKPÄNNOR  
 22 LIGSÄNDE PÅNNE  
 170 MIN. ULL  
 100 BETONG  
 170 MIN. ULL  
 100 BETONG  
 170 MIN. ULL

100 BETONG  
 170 MIN. ULL  
 100 BETONG  
 170 MIN. ULL  
 100 BETONG  
 170 MIN. ULL

100 BETONG  
 170 MIN. ULL  
 100 BETONG  
 170 MIN. ULL

ANMÄRKNING  
 \*REGELVERK INRIKTES I BETONG-  
 VÄGG MED HULTI ISOLERINGS-  
 16 79/120 EL. LÅG. INRIKTNING

RELATIONSRTNING  
 MALMÖ DEN 6/10 19 89

OXHAGEN VENDELSÖ 3 : 1693		HÄNDELSE	
FÖR HSB STOCKHOLM		KOMMUN	
TOTALENTRÄFFAD SKANSKA AB BOX 18 SE-131 22 ALNÄS 08 778 31 00		HSB AB HSB AB BOX 18 SE-131 22 ALNÄS 08 778 31 00	
U OCHSÄNDA AV SKANSKA AB 08 778 31 00		BRF OXHAGEN KVARTERSGÅRD SEKTION A 70	
1 LÖSNINGSFÖRSLAG 2 LÖSNINGSFÖRSLAG 3 LÖSNINGSFÖRSLAG 4 LÖSNINGSFÖRSLAG 5 LÖSNINGSFÖRSLAG 6 LÖSNINGSFÖRSLAG 7 LÖSNINGSFÖRSLAG 8 LÖSNINGSFÖRSLAG 9 LÖSNINGSFÖRSLAG 10 LÖSNINGSFÖRSLAG		15444 6922 1:30 70	
30831 1979 JETTY		70	

0 1 2 3 4 5 6 7 8 9 10 11 12 13 14 15 16 17 18 19 20 21 22 23 24 25 26 27 28 29 30 31 32 33 34 35 36 37 38 39 40

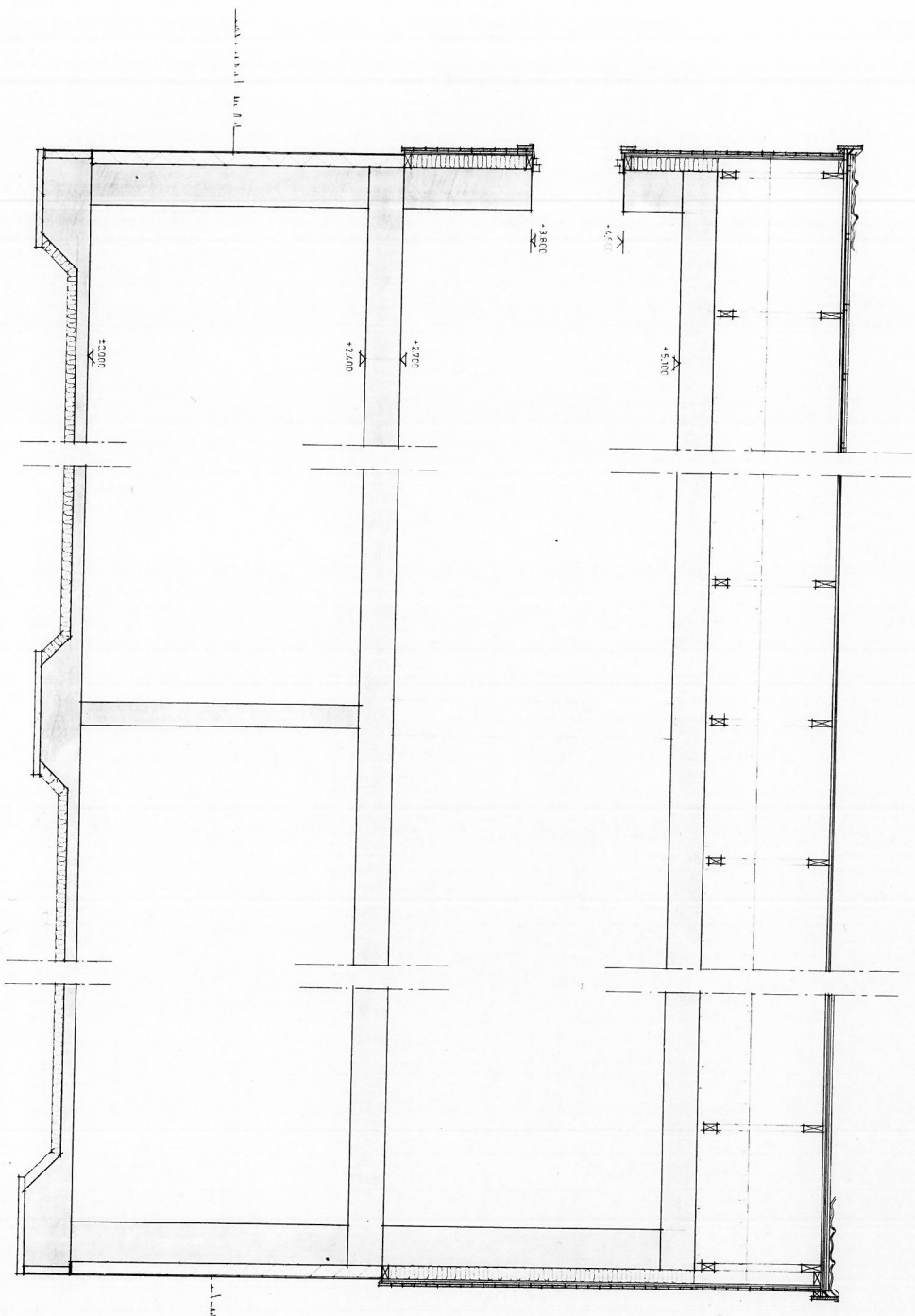

RELATIONSRTNING  
MÅTTEN DEN 29/10 1887

<b>OXHAGEN VENDELSÖ 3 : 1693</b> FÖR HSB STOCKHOLM		<b>HANINGE KOMMUN</b>	
<b>SKANSKA</b> KONSTRUKTIONSBYRÅ SÖDERSTRÖM 103 33 ALINGSÅS SÖDERSTRÖM		<b>HSB</b> HUSBYGGNINGSBANKEN HUSBYGGNINGSBANKEN 103 33 ALINGSÅS SÖDERSTRÖM	
U. SKANSKA AB SÖDERSTRÖM		<b>BRF OXHAGEN</b>	
A. LÖNNERBERG AB SÖDERSTRÖM		KVARTERSGÅRD SEKTION A71	
B. LÖNNERBERG AB SÖDERSTRÖM		1:20	
C. LÖNNERBERG AB SÖDERSTRÖM		71	
D. LÖNNERBERG AB SÖDERSTRÖM		1:20	
E. LÖNNERBERG AB SÖDERSTRÖM		71	
F. LÖNNERBERG AB SÖDERSTRÖM		1:20	
G. LÖNNERBERG AB SÖDERSTRÖM		71	
H. LÖNNERBERG AB SÖDERSTRÖM		1:20	
I. LÖNNERBERG AB SÖDERSTRÖM		71	
J. LÖNNERBERG AB SÖDERSTRÖM		1:20	
K. LÖNNERBERG AB SÖDERSTRÖM		71	
L. LÖNNERBERG AB SÖDERSTRÖM		1:20	
M. LÖNNERBERG AB SÖDERSTRÖM		71	
N. LÖNNERBERG AB SÖDERSTRÖM		1:20	
O. LÖNNERBERG AB SÖDERSTRÖM		71	
P. LÖNNERBERG AB SÖDERSTRÖM		1:20	
Q. LÖNNERBERG AB SÖDERSTRÖM		71	
R. LÖNNERBERG AB SÖDERSTRÖM		1:20	
S. LÖNNERBERG AB SÖDERSTRÖM		71	
T. LÖNNERBERG AB SÖDERSTRÖM		1:20	
U. LÖNNERBERG AB SÖDERSTRÖM		71	
V. LÖNNERBERG AB SÖDERSTRÖM		1:20	
W. LÖNNERBERG AB SÖDERSTRÖM		71	
X. LÖNNERBERG AB SÖDERSTRÖM		1:20	
Y. LÖNNERBERG AB SÖDERSTRÖM		71	
Z. LÖNNERBERG AB SÖDERSTRÖM		1:20	







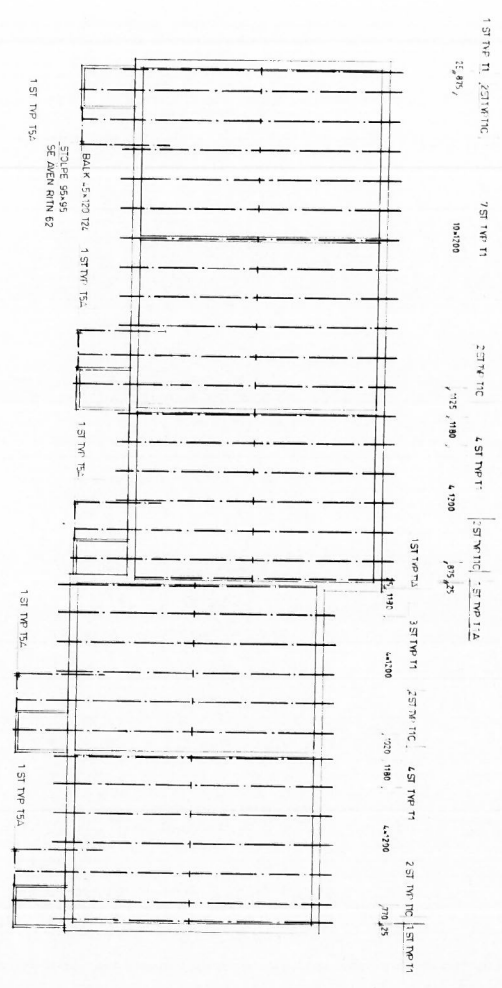
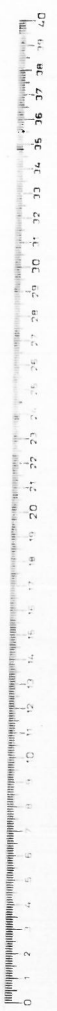

HUSLANGA 16-12

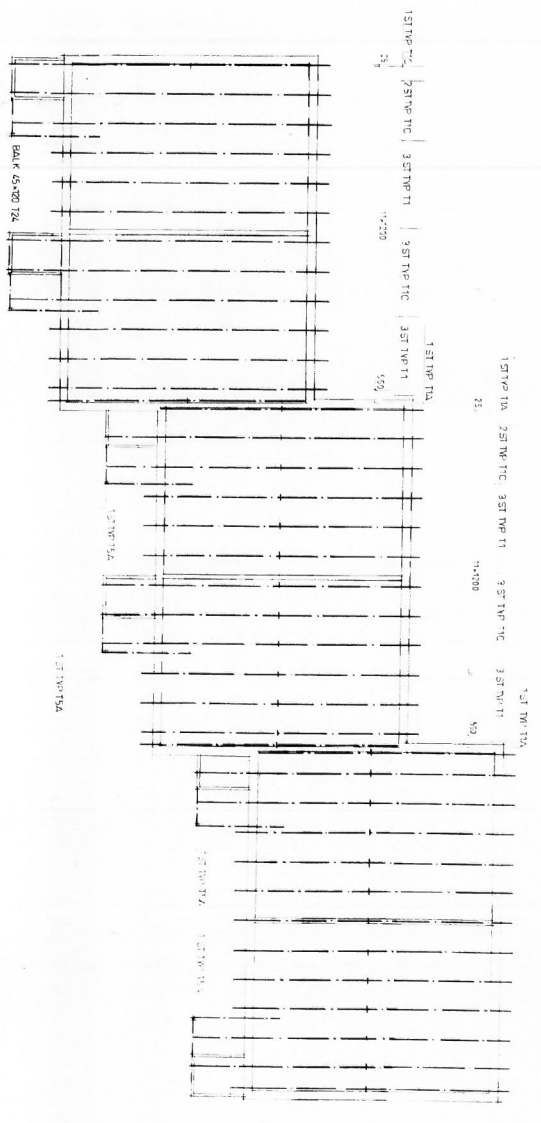

HUSLANGA 22-17

HÄRVEDNING  
 BETRÄFFANDE FÄSTLENS INFÖRNING  
 SE RITN NR 250

RELATIONSRTNING  
 MALMO DEN 21/10 1987

<b>SKANSKA</b> SVEVÄRKSAB SVEVÄRKSABEN 103 21 MALMO TEL: 040 11400		<b>HSB</b> HSB AB HSB AB 103 21 MALMO TEL: 040 11400	
<b>OXHAGEN</b> VENDELSÖ 3:1693 FÖR HSB STOCKHOLM		<b>BRF OXHAGEN</b> TAKSTOLSNDELENING HUS 12-22	
15.514	0922	1.100	81
1987/08/01		1987/08/01	







07 08 09 10 11 12 13 14 15 16 17 18 19 20 21 22 23 24 25 26 27 28 29 30 31 32 33 34 35 36 37 38 39 40 41 42 43 44 45 46 47 48 49 50 51 52 53 54 55 56 57 58 59 60 61 62 63 64 65 66 67 68 69 70 71 72 73 74 75 76 77 78 79 80 81 82 83 84 85 86 87 88 89 90 91 92 93 94 95 96 97 98 99 100

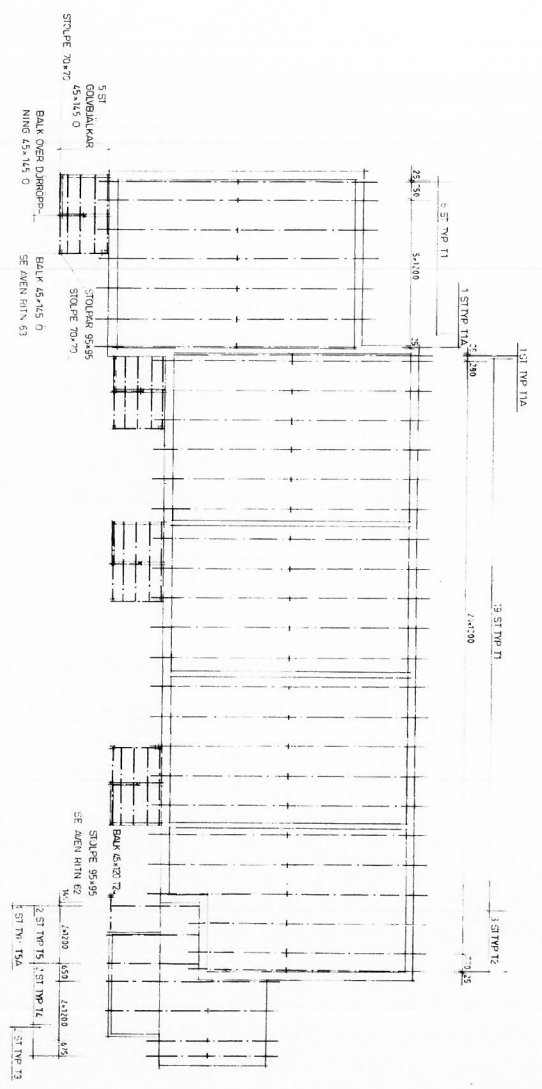

HUSLANGA 66-70

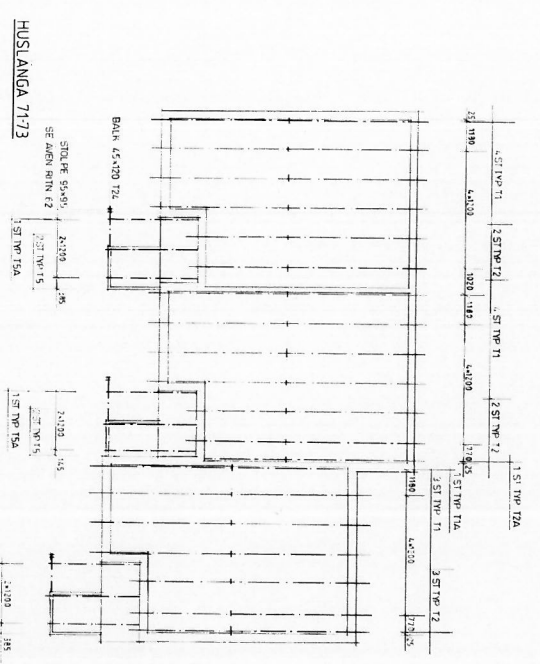

HUSLANGA 71-73

HÄNVISNING  
BETÄCKTÄNDE TAKSTOLENS INFÄSTNING  
SE RITNING NR 50

RELATIONSRTNING  
MALMO DEN 8/10 1887

<b>OXHAGEN VENDELSÖ 3 : 1693</b> FÖR HSB STOCKHOLM		<b>HANINGE KOMMUN</b>	
<b>SKANSKA</b> KONSTRUKTION 103 31 KIVSÖ 103 31 KIVSÖ		<b>HSB</b> HSB-ANSTÄLLNING HSB-ANSTÄLLNING HSB-ANSTÄLLNING	
1. CHAMBER PROJEKTÅR 2. LINA WERNER ANLÄGGSÖVER 3. LINA WERNER ANLÄGGSÖVER 4. LINA WERNER ANLÄGGSÖVER 5. LINA WERNER ANLÄGGSÖVER		<b>BRF OXHAGEN</b> TAKSTOLSINDELNING HUS 66-73	
AB	15414	8922	1.100
80801	1887	85	

07 08 09 10 11 12 13 14 15 16 17 18 19 20 21 22 23 24 25 26 27 28 29 30 31 32 33 34 35 36 37 38 39 40 41 42 43 44 45 46 47 48 49 50 51 52 53 54 55 56 57 58 59 60 61 62 63 64 65 66 67 68 69 70 71 72 73 74 75 76 77 78 79 80 81 82 83 84 85 86 87 88 89 90 91 92 93 94 95 96 97 98 99 100

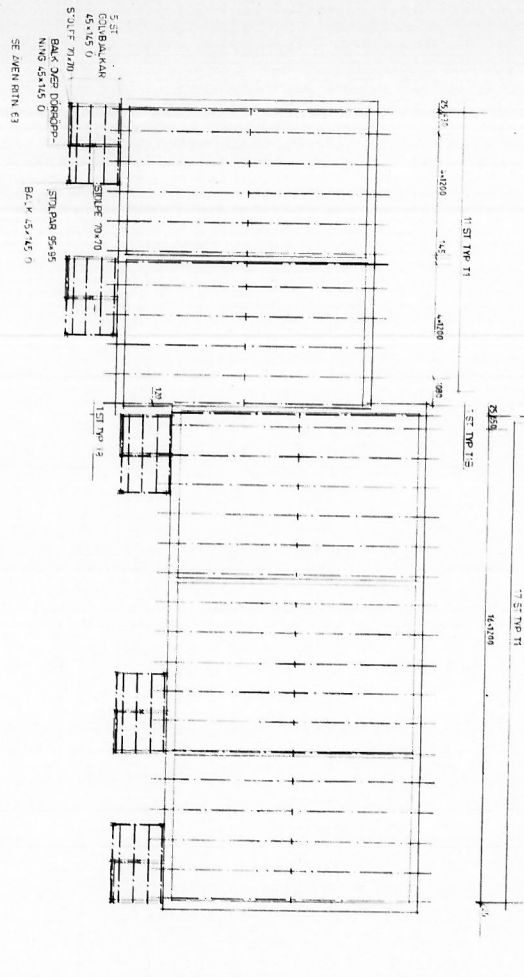

HUSLANGA 57-61

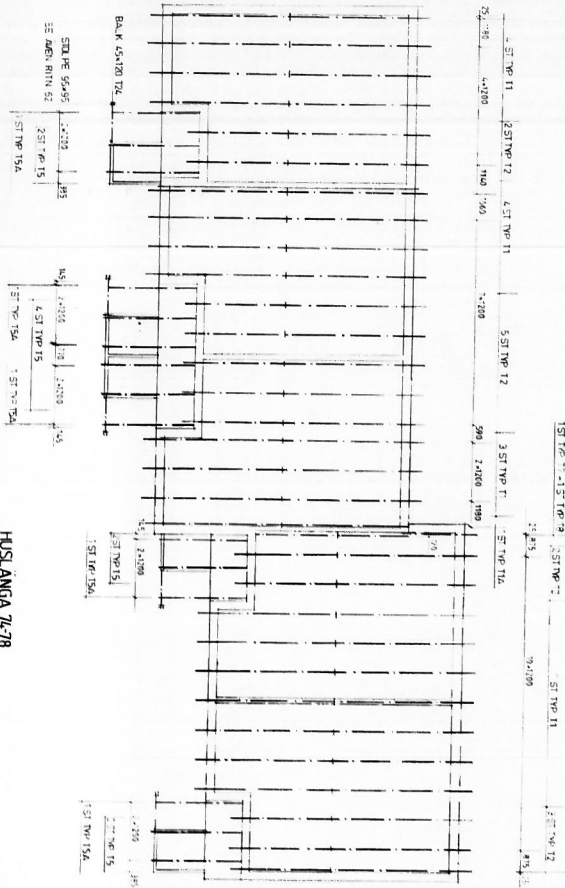

HUSLANGA 76-78

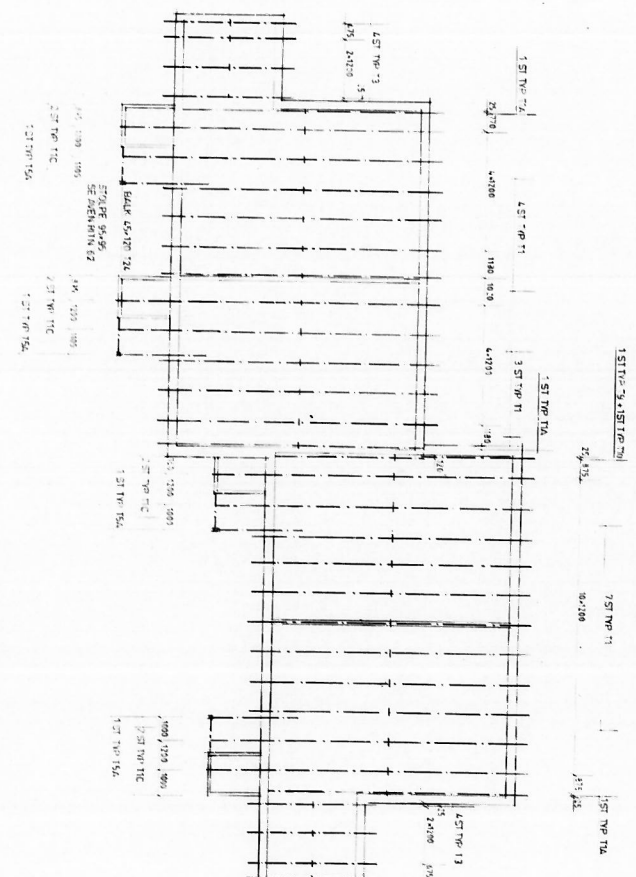

HUSLANGA 62-65

HANVÄNING  
 FÖR ATT FÄRDIGGÖRA TAKSTOLENS INRÄKNING  
 I RITN NR 80

RELATIONSRIITNING  
 MALMO DEN 8/10 1987

<b>OXHAGEN</b> VEDELÖ 3:1693 FÖR HSB STOCKHOLM		<b>BRF OXHAGEN</b> TAKSTOL SINDELNING HUS 57-61, 62-65, 76-78	
15414 6922 1 100 86	15414 6922 1 100 86	15414 6922 1 100 86	15414 6922 1 100 86









