

07 08 09 10 11 12 13 14 15 16 17 18 19 20 21 22 23 24 25 26 27 28 29 30 31 32 33 34 35 36 37 38 39 40 41 42 43 44 45 46 47 48 49 50 51 52 53 54 55 56 57 58 59 60 61 62 63 64 65 66 67 68 69 70 71 72 73 74 75 76 77 78 79 80 81 82 83 84 85 86 87 88 89 90 91 92 93 94 95 96 97 98 99 100

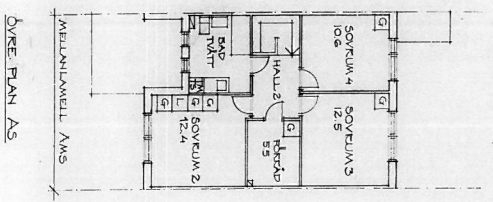

TYP	HUS NR
AV	3, 7, 23, 48, 51, 71, 74
AM	2, 24, 27, 46, 52, 72, 75
AH	1, 55, 75, 78
AMS	6, 26, 44, 76, 77

HUSTYP A, AS • 5 ROK
 (TYP AV, AM, AH, AMS)
 AREA: 131,0 M² (VÄRFV 107 M² FÖRFÄD)
 BEKÄD: 126,0 M²
 BEKÄD: S.O.M²

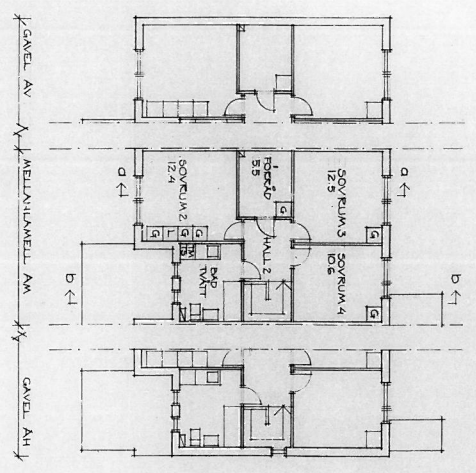
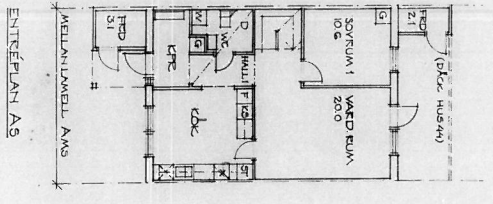
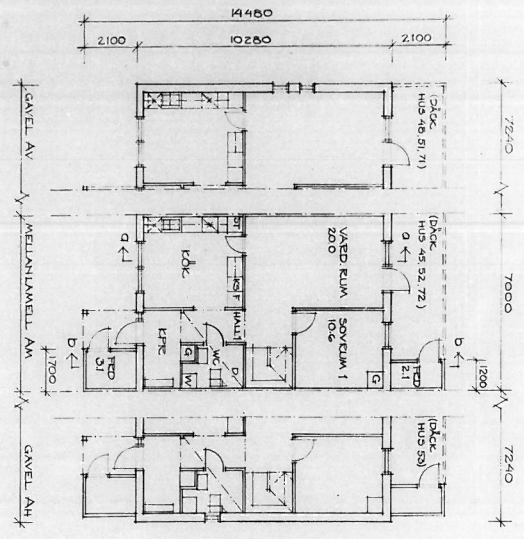
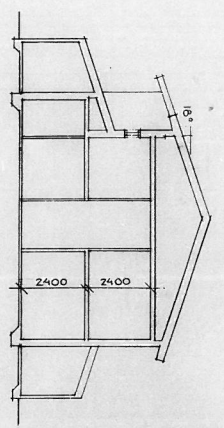
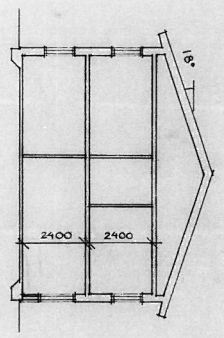

HUVUDRITNING
OXHAGEN VENDELSÖ 3:1693
 FÖR HSB STOCKHOLM

SKANSKA
 BYGG- OCH KONSTRUKTIONSBYRÅ

HSB
 HSB BOSTADSBYGGNAD AB

BRF OXHAGEN

HUSTYP A, AS
 PLANER, SEKTIONER

0922 1:100
 A 101

870316 (04011407)

01 02 03 04 05 06 07 08 09 10 11 12 13 14 15 16 17 18 19 20 21 22 23 24 25 26 27 28 29 30 31 32 33 34 35 36 37 38 39 40 41 42 43 44 45 46 47 48 49 50 51 52 53 54 55 56 57 58 59 60 61 62 63 64 65 66 67 68 69 70 71 72 73 74 75 76 77 78 79 80 81 82 83 84 85 86 87 88 89 90 91 92 93 94 95 96 97 98 99 100

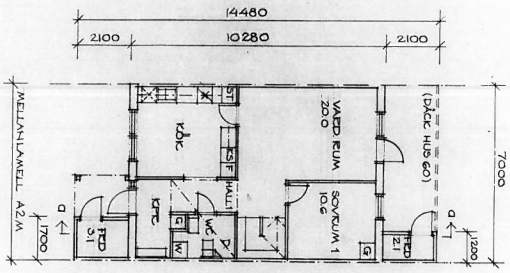

ENTREPLAN AZ

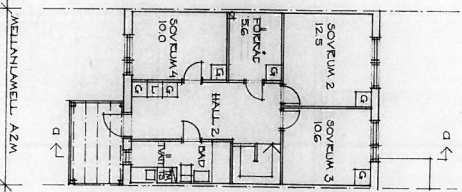

ÖVRE PLAN AZ

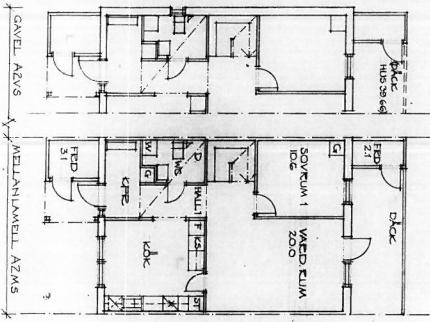

ENTREPLAN AZ5

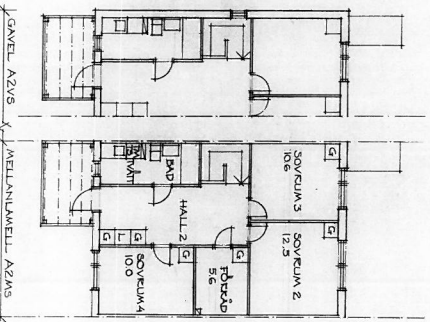

ÖVRE PLAN AZ5

HUSTYP A2, AZ5 + 5 ROK
(TYP AZM, AZVS, AZMS)

BRÅ : 136,5 M² (VARV 10,8 M² FÖRÅRD)
BRNP : 131,5 M²
BRKS : 5,0 M²

TYP	HUS NR
AZM	31, 55, 60
AZVS	30, 39, 54, 66
AZMS	59, 67

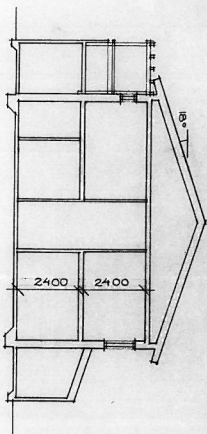

SEKTION G-G

HUVUDRITNING

OXHAGEN VENDELSÖ 3 : 1693
FÖR HSB STOCKHOLM

BYGGNADENS YTA	111,00	BRÅ	136,50
BYGGNADENS VOLYM	6822	BRNP	131,50
BYGGNADENS VÄRDE	111,00	BRKS	5,00
BYGGNADENS VÄRDE	111,00	BRMS	5,00

SKANSKA AB
KONSTRUKTION
171 23 SVENSKA
08 782 81 00

HSB
HUS- & SERVICE
171 23 SVENSKA
08 782 81 00

BRF OXHAGEN

HUSTYP A2, AZ5
PLANNER, SEKTION

7/2022

7/2022

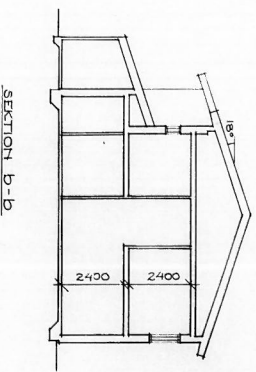
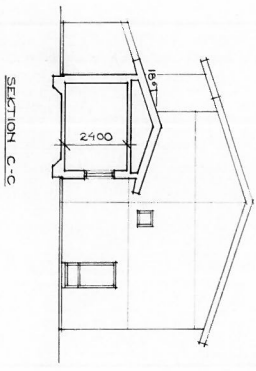
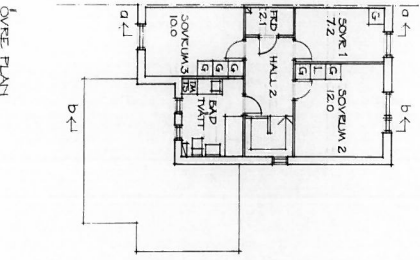
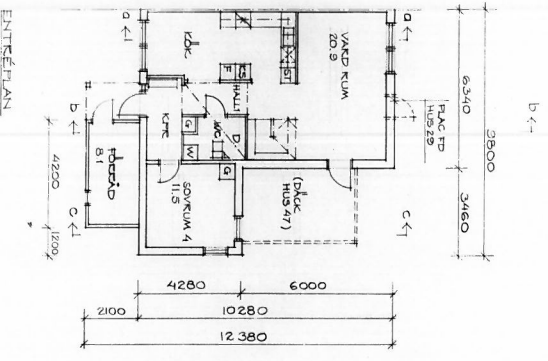

HUSTYP B1 - 4 1/2 ROK
(TYP B1/1, B1/2)

SKA 130,0 Q M² (VANV 10,2 M² FÖREÅD)
 SKAP 122,0 M²
 DKAS 8,0 M²

TYP	HUS NR
B1/1	42.47.70
B1/2	29

HUVUDRITNING

OXHAGEN VENDELSÖ 3:1693
 FÖR HSB STOCKHOLM

SKANSKA
 TOTALENTRÄSTÄLLNING
 OCH PLANERING
 FÖR HSB STOCKHOLM

ARBETSBESKRIVNING

1	PLANERING	80 728 240
2	SKANSKA PROJEKTERING AB	80 728 240
3	ARBETSBESKRIVNING	80 728 240
4	ARBETSBESKRIVNING	80 728 240
5	ARBETSBESKRIVNING	80 728 240
6	ARBETSBESKRIVNING	80 728 240
7	ARBETSBESKRIVNING	80 728 240
8	ARBETSBESKRIVNING	80 728 240
9	ARBETSBESKRIVNING	80 728 240
10	ARBETSBESKRIVNING	80 728 240
11	ARBETSBESKRIVNING	80 728 240
12	ARBETSBESKRIVNING	80 728 240
13	ARBETSBESKRIVNING	80 728 240
14	ARBETSBESKRIVNING	80 728 240
15	ARBETSBESKRIVNING	80 728 240
16	ARBETSBESKRIVNING	80 728 240
17	ARBETSBESKRIVNING	80 728 240
18	ARBETSBESKRIVNING	80 728 240
19	ARBETSBESKRIVNING	80 728 240
20	ARBETSBESKRIVNING	80 728 240
21	ARBETSBESKRIVNING	80 728 240
22	ARBETSBESKRIVNING	80 728 240
23	ARBETSBESKRIVNING	80 728 240
24	ARBETSBESKRIVNING	80 728 240
25	ARBETSBESKRIVNING	80 728 240
26	ARBETSBESKRIVNING	80 728 240
27	ARBETSBESKRIVNING	80 728 240
28	ARBETSBESKRIVNING	80 728 240
29	ARBETSBESKRIVNING	80 728 240
30	ARBETSBESKRIVNING	80 728 240
31	ARBETSBESKRIVNING	80 728 240
32	ARBETSBESKRIVNING	80 728 240
33	ARBETSBESKRIVNING	80 728 240
34	ARBETSBESKRIVNING	80 728 240
35	ARBETSBESKRIVNING	80 728 240
36	ARBETSBESKRIVNING	80 728 240
37	ARBETSBESKRIVNING	80 728 240
38	ARBETSBESKRIVNING	80 728 240
39	ARBETSBESKRIVNING	80 728 240
40	ARBETSBESKRIVNING	80 728 240
41	ARBETSBESKRIVNING	80 728 240
42	ARBETSBESKRIVNING	80 728 240
43	ARBETSBESKRIVNING	80 728 240
44	ARBETSBESKRIVNING	80 728 240
45	ARBETSBESKRIVNING	80 728 240
46	ARBETSBESKRIVNING	80 728 240
47	ARBETSBESKRIVNING	80 728 240
48	ARBETSBESKRIVNING	80 728 240
49	ARBETSBESKRIVNING	80 728 240
50	ARBETSBESKRIVNING	80 728 240
51	ARBETSBESKRIVNING	80 728 240
52	ARBETSBESKRIVNING	80 728 240
53	ARBETSBESKRIVNING	80 728 240
54	ARBETSBESKRIVNING	80 728 240
55	ARBETSBESKRIVNING	80 728 240
56	ARBETSBESKRIVNING	80 728 240
57	ARBETSBESKRIVNING	80 728 240
58	ARBETSBESKRIVNING	80 728 240
59	ARBETSBESKRIVNING	80 728 240
60	ARBETSBESKRIVNING	80 728 240
61	ARBETSBESKRIVNING	80 728 240
62	ARBETSBESKRIVNING	80 728 240
63	ARBETSBESKRIVNING	80 728 240
64	ARBETSBESKRIVNING	80 728 240
65	ARBETSBESKRIVNING	80 728 240
66	ARBETSBESKRIVNING	80 728 240
67	ARBETSBESKRIVNING	80 728 240
68	ARBETSBESKRIVNING	80 728 240
69	ARBETSBESKRIVNING	80 728 240
70	ARBETSBESKRIVNING	80 728 240
71	ARBETSBESKRIVNING	80 728 240
72	ARBETSBESKRIVNING	80 728 240
73	ARBETSBESKRIVNING	80 728 240
74	ARBETSBESKRIVNING	80 728 240
75	ARBETSBESKRIVNING	80 728 240
76	ARBETSBESKRIVNING	80 728 240
77	ARBETSBESKRIVNING	80 728 240
78	ARBETSBESKRIVNING	80 728 240
79	ARBETSBESKRIVNING	80 728 240
80	ARBETSBESKRIVNING	80 728 240
81	ARBETSBESKRIVNING	80 728 240
82	ARBETSBESKRIVNING	80 728 240
83	ARBETSBESKRIVNING	80 728 240
84	ARBETSBESKRIVNING	80 728 240
85	ARBETSBESKRIVNING	80 728 240
86	ARBETSBESKRIVNING	80 728 240
87	ARBETSBESKRIVNING	80 728 240
88	ARBETSBESKRIVNING	80 728 240
89	ARBETSBESKRIVNING	80 728 240
90	ARBETSBESKRIVNING	80 728 240
91	ARBETSBESKRIVNING	80 728 240
92	ARBETSBESKRIVNING	80 728 240
93	ARBETSBESKRIVNING	80 728 240
94	ARBETSBESKRIVNING	80 728 240
95	ARBETSBESKRIVNING	80 728 240
96	ARBETSBESKRIVNING	80 728 240
97	ARBETSBESKRIVNING	80 728 240
98	ARBETSBESKRIVNING	80 728 240
99	ARBETSBESKRIVNING	80 728 240
100	ARBETSBESKRIVNING	80 728 240

PLANER, SEKTIONER, H.P.

HUSTYP B1

BRF OXHAGEN

8822

1:100

A 104

01 02 03 04 05 06 07 08 09 10 11 12 13 14 15 16 17 18 19 20 21 22 23 24 25 26 27 28 29 30 31 32 33 34 35 36 37 38 39 40 41 42 43 44 45 46 47 48 49 50 51 52 53 54 55 56 57 58 59 60 61 62 63 64 65 66 67 68 69 70 71 72 73 74 75 76 77 78 79 80 81 82 83 84 85 86 87 88 89 90 91 92 93 94 95 96 97 98 99 100

HUSTYP B2L, B2S + 4 ROK

(TYP B2M, B2H, B2VS, B2MS)

BEA : 119,5 M² (VANSÄV 7,1 M² FÖRCKÄP)

BEAD : 114,5 M²

BRAS : 5,0 M²

TYP	HUS NR
B2M	32, 33, 69
B2H	34, 56, 61
B2VS	57
B2MS	40, 41, 56, 68

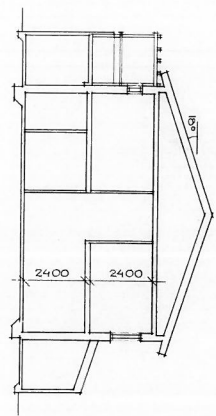

SECTION D-D

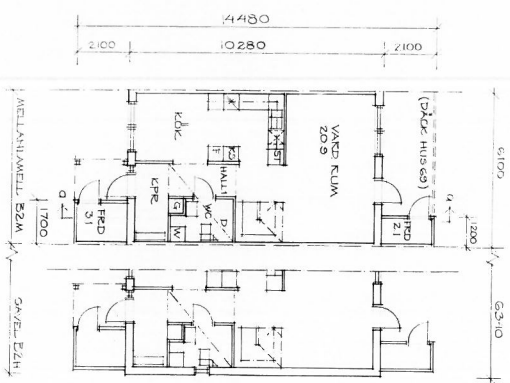

ENTREPLAN B2

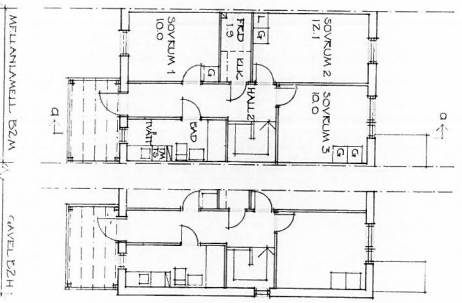

ÖVER PLAN B2

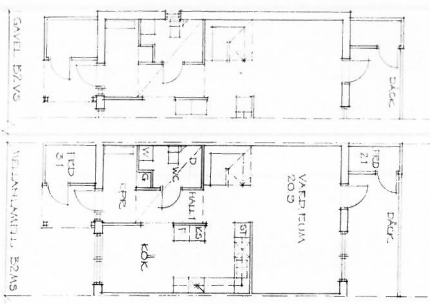

ENTREPLAN B2S

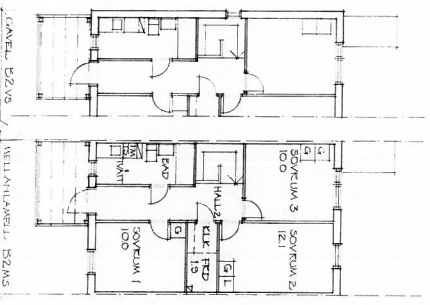

ÖVER PLAN B2S

HUVUDRITNING

OXHAGEN VENDELSÖ 3 : 1693

FÖR HSB STOCKHOLM

<p>SKANSKA AB Box 124 171 23 Alnäs 08 728 2100</p>		<p>HSB AB Husbyggnads AB 171 23 Alnäs 08 728 2100</p>	
<p>PROJEKTANTER KAMMERPROJEKT AB 08 41 01 10 LINA NYBERG AMSTERDAM 020 14 43 00 SARA AMSTERDAM 08 36 17 00 SARA AMSTERDAM 08 36 17 00 L. BERGQVIST 012 13 18 00</p>		<p>ARBETSGRUPP LIN 27 08 728 2100</p>	
<p>BYGGNADSBYGGNAD LIN 27 08 728 2100</p>		<p>BYGGNADSBYGGNAD LIN 27 08 728 2100</p>	
<p>BYGGNADSBYGGNAD LIN 27 08 728 2100</p>		<p>BYGGNADSBYGGNAD LIN 27 08 728 2100</p>	

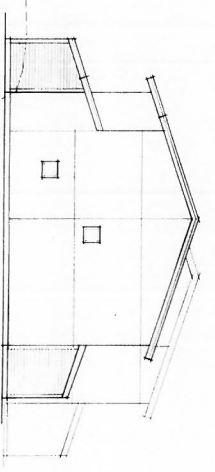
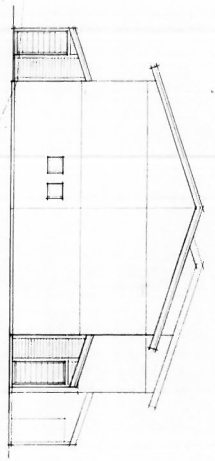
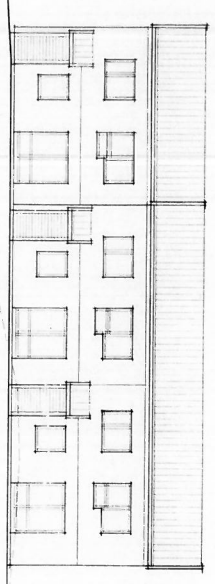
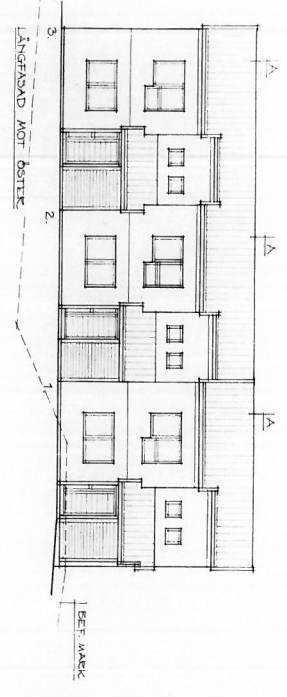

HUVUDRITNING

OXHAGEN VENDELSÖ 3 : 1693
 FÖR HSB STOCKHOLM

SKANSKA
 SVEA ENSTRAKTEN 11
 S-171 23 ALINGSÅS
 08 729 2100

SBSTÄLLARE
HSB
 HSB HVB/STANDARD
 BOX 9018
 S-171 23 SE
BRF OXHAGEN

HUS 1-3
 FASKÅTER

PROJEKTANT	BYGGNAD	BYGGÅR	BYGGNADENS AREAL	BYGGNADENS VOLYM	BYGGNADENS HÖJD
BRF OXHAGEN	2006-14	2006	6922	100	10,0

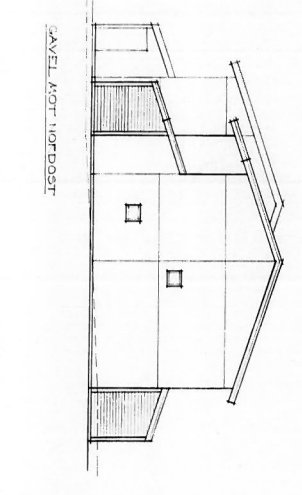
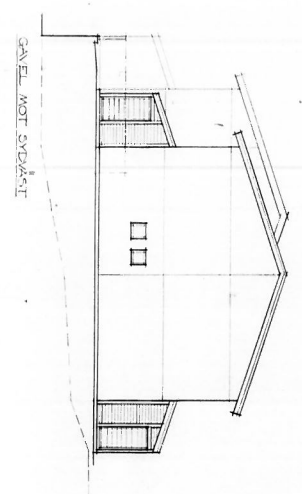
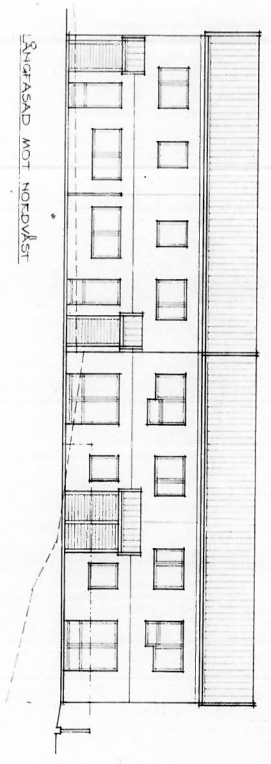
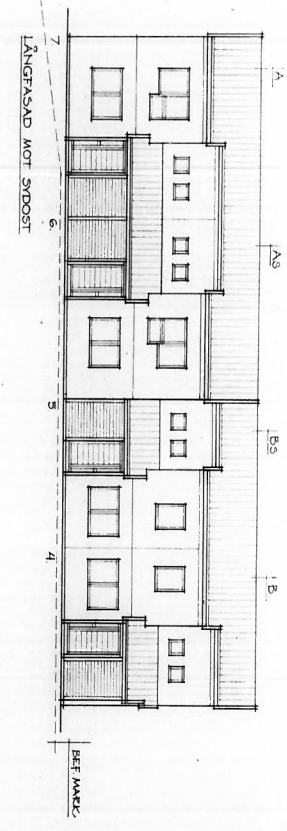

HUVUDRITNING

OXHAGEN VENDELSÖ 3 : 1693
FÖR HSB STOCKHOLM

9

AN	ALLM. FÖV.	LN	SKO.30
AV	ALLM. FÖV.	LN	SKO.30
AV	ALLM. FÖV.	LN	SKO.30
AV	ALLM. FÖV.	LN	SKO.30

SKANSKA
Svensk arkitektbyrå
171 23 14 00
171 23 14 00

HSB
Hälsa och miljö
171 23 14 00
171 23 14 00

BRF OXHAGEN

HUS 4-7
FASADER

6922

870316

2022

A 2022

07 06 05 04 03 02 01 00 99 98 97 96 95 94 93 92 91 90 89 88 87 86 85 84 83 82 81 80 79 78 77 76 75 74 73 72 71 70 69 68 67 66 65 64 63 62 61 60 59 58 57 56 55 54 53 52 51 50 49 48 47 46 45 44 43 42 41 40 39 38 37 36 35 34 33 32 31 30 29 28 27 26 25 24 23 22 21 20 19 18 17 16 15 14 13 12 11 10 9 8 7 6 5 4 3 2 1 0

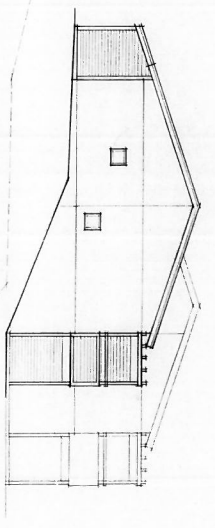
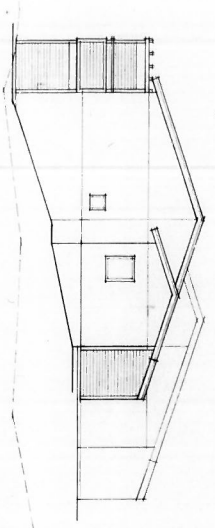
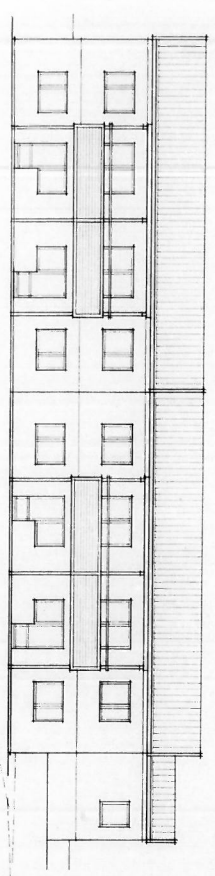
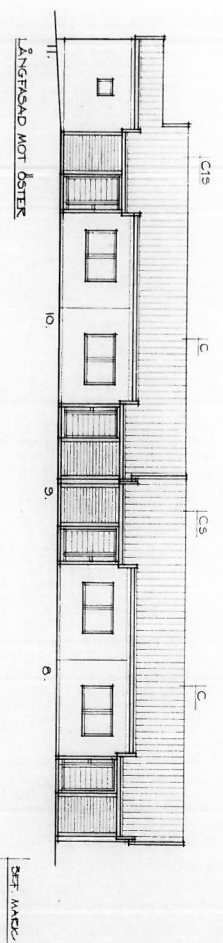

HUVUDRITNING

OXHAGEN VENDELSÖ 3 : 1693

FÖR HSB STOCKHOLM

HUS 8-11

FASADER

BRF OXHAGEN

HANINGE KOMMUN

PROJEKTANT	SKANSKA AB	ADRESS	SE 171 21 ALVÅRDEN 10
ANSÖKAN	1712/2014	POSTADRESS	SE 171 21 ALVÅRDEN 10
PROJEKTANT	SKANSKA AB	ADRESS	SE 171 21 ALVÅRDEN 10
ANSÖKAN	1712/2014	POSTADRESS	SE 171 21 ALVÅRDEN 10
PROJEKTANT	SKANSKA AB	ADRESS	SE 171 21 ALVÅRDEN 10
ANSÖKAN	1712/2014	POSTADRESS	SE 171 21 ALVÅRDEN 10
PROJEKTANT	SKANSKA AB	ADRESS	SE 171 21 ALVÅRDEN 10
ANSÖKAN	1712/2014	POSTADRESS	SE 171 21 ALVÅRDEN 10
PROJEKTANT	SKANSKA AB	ADRESS	SE 171 21 ALVÅRDEN 10
ANSÖKAN	1712/2014	POSTADRESS	SE 171 21 ALVÅRDEN 10

10

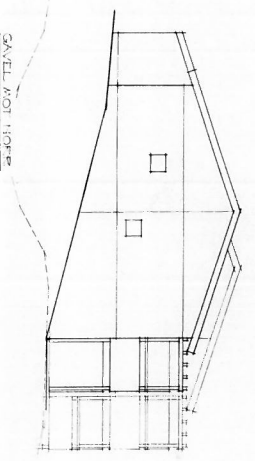
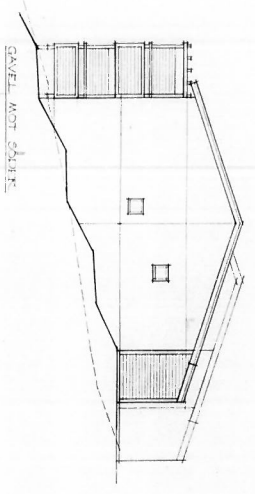
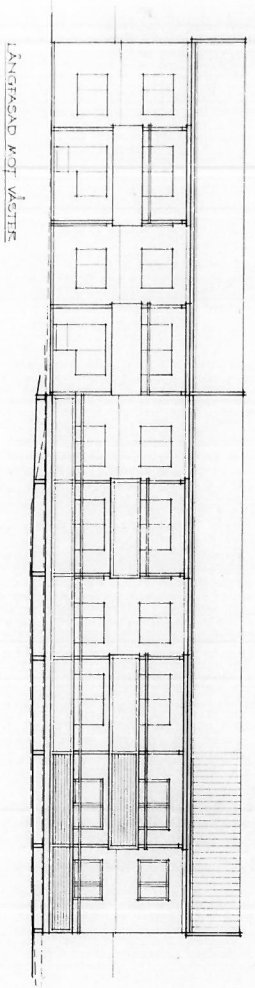
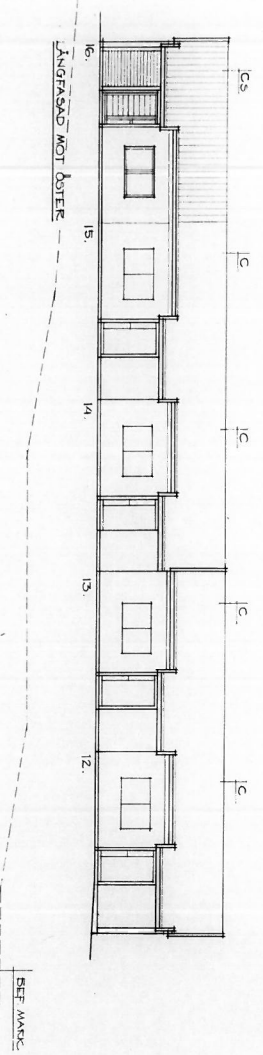

HUVUDRITNING

OXHAGEN VENDELSÖ 3 : 1693
FÖR HSB STOCKHOLM

HANINGE KOMMUN

SKANSKA
Arkitektbyrå

HSB
Hus och inredningsarkitekt AB

BRF OXHAGEN

HUS 12 - 16
FASADER

8922

1:100

1:204

7.1

PROJEKTANT	SKANSKA	PROJEKTANT	SKANSKA
BYGGHERR	HSB	BYGGHERR	HSB
BYGGNADENS ANSÖKAN	2013-03-28	BYGGNADENS ANSÖKAN	2013-03-28
BYGGNADENS ANSÖKAN	2013-03-28	BYGGNADENS ANSÖKAN	2013-03-28
BYGGNADENS ANSÖKAN	2013-03-28	BYGGNADENS ANSÖKAN	2013-03-28
BYGGNADENS ANSÖKAN	2013-03-28	BYGGNADENS ANSÖKAN	2013-03-28

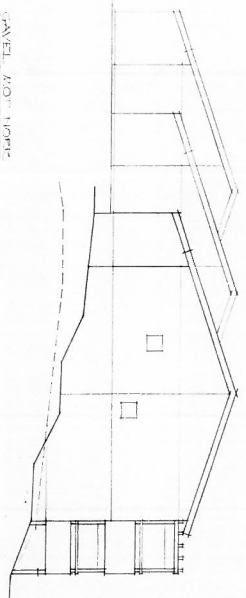
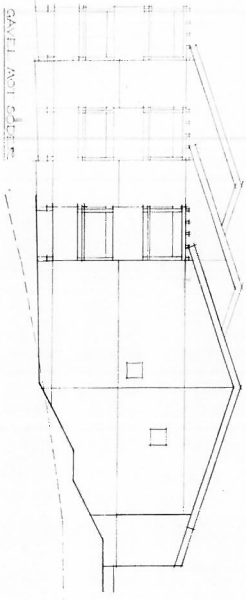
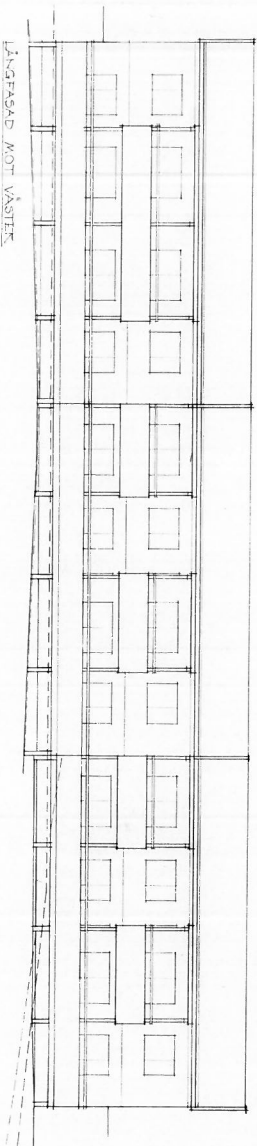
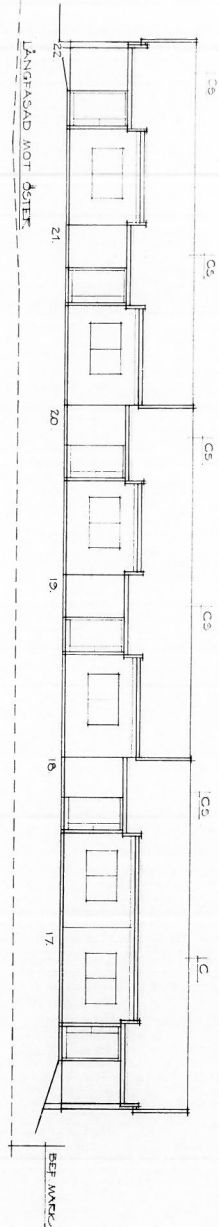

HUVUDRITNING

OXHAGEN VENDELSÖ 3 : 1693

FÖR HSB STOCKHOLM

12

TOTALENTRORNING
SKANSKA
 OXHAGEN
 16753 ALVÅRD 01 7654 00
 03 726 23 00
 02 61 81 81
 02 730 88
 03 14 61 00
 02 41 71 71
 02 84 81 00
 01 81 81 00
 01 81 81 00

INSTALLATÖR
HSB
 HSB BRF OXHAGEN
 16753 STOCKHOLM
BRF OXHAGEN

HUS 17-22
 FÄSBÄN
 6922
 100
 1 00
 1 00

HANINGE KOMMUN

0 1 2 3 4 5 6 7 8 9 10 11 12 13 14 15 16 17 18 19 20 21 22 23 24 25 26 27 28 29 30 31 32 33 34 35 36 37 38 39 40

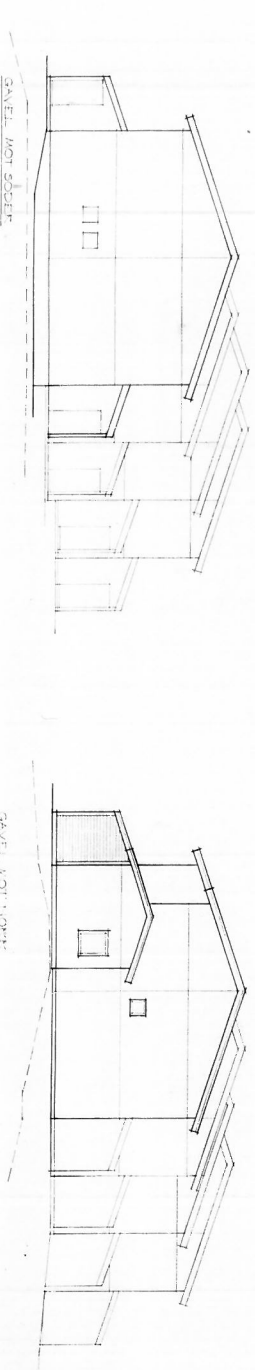
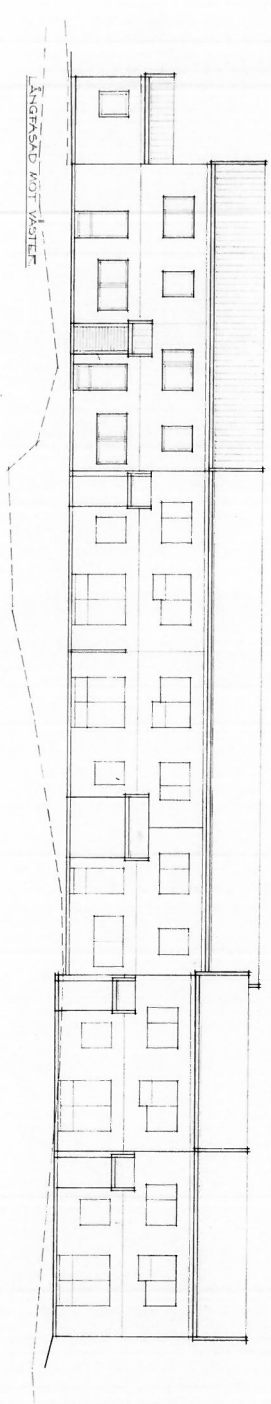
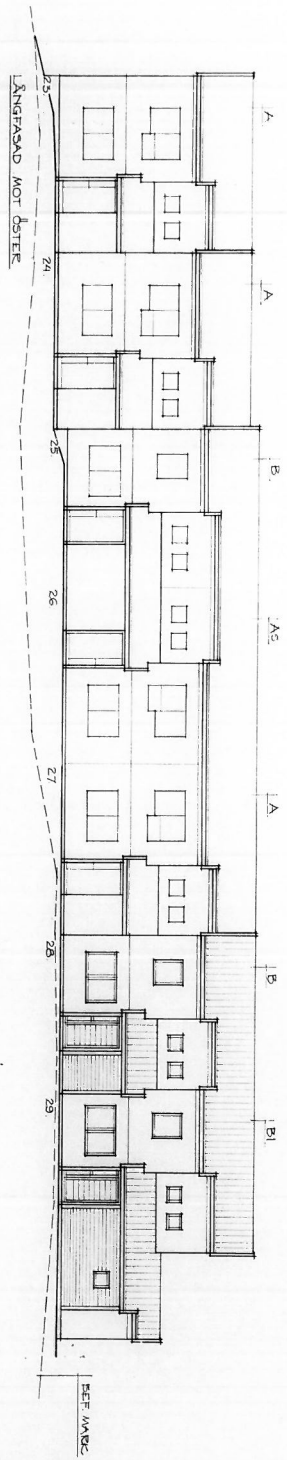

HUVUDRITNING		A		B		C	
OXHAGEN VENDELSÖ 3:1693		A		B		C	
FÖR HSB STOCKHOLM		A		B		C	
BRF OXHAGEN		A		B		C	
SKANSKA Svanövägen 1 SE-141 86 08-772 91 00		HSB HSB AB HSB AB SE-141 86 08-772 91 00		BRF OXHAGEN HUS 23-29 FASADER		HANNOE KOMMUN	
6922 5700-1/41		1:100		A20G		A	

07 02 03 04 05 06 07 08 09 10 11 12 13 14 15 16 17 18 19 20 21 22 23 24 25 26 27 28 29 30 31 32 33 34 35 36 37 38 39 40 41 42 43 44 45 46 47 48 49 50 51 52 53 54 55 56 57 58 59 60 61 62 63 64 65 66 67 68 69 70 71 72 73 74 75 76 77 78 79 80 81 82 83 84 85 86 87 88 89 90 91 92 93 94 95 96 97 98 99 100

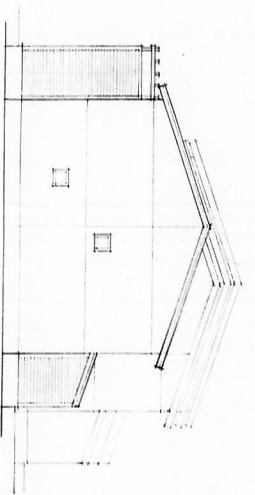
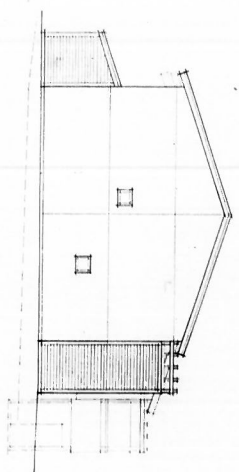
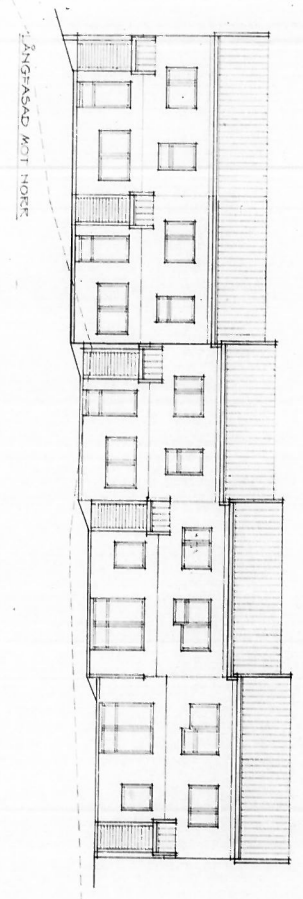
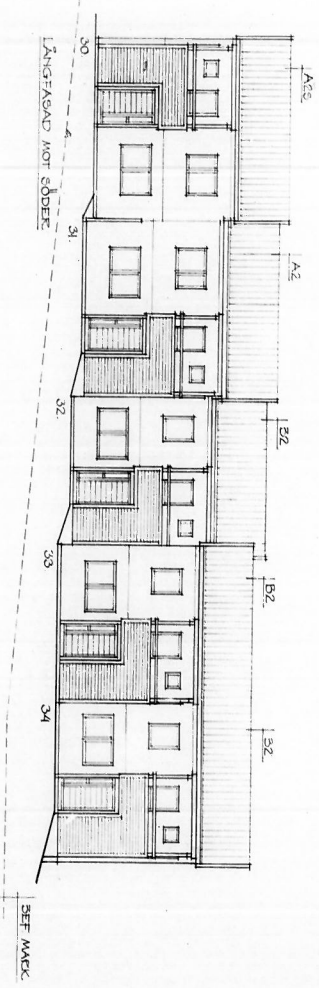

HUVUDRITNING

OXHAGEN VENDELSÖ 3 : 1693

FÖR HSB STOCKHOLM

MASTING KOMMUN

SKANSKA

HSB

BRF OXHAGEN

HUS 30-34

FACADEL

6922

1:100

A207

1/4

07 06 05 04 03 02 01 00 99 98 97 96 95 94 93 92 91 90 89 88 87 86 85 84 83 82 81 80 79 78 77 76 75 74 73 72 71 70 69 68 67 66 65 64 63 62 61 60 59 58 57 56 55 54 53 52 51 50 49 48 47 46 45 44 43 42 41 40 39 38 37 36 35 34 33 32 31 30 29 28 27 26 25 24 23 22 21 20 19 18 17 16 15 14 13 12 11 10 09 08 07 06 05 04 03 02 01 00

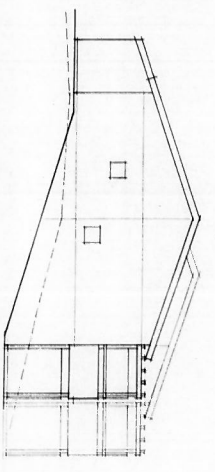
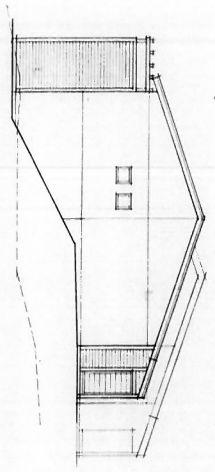
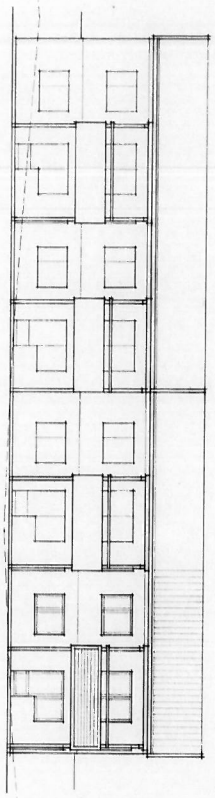
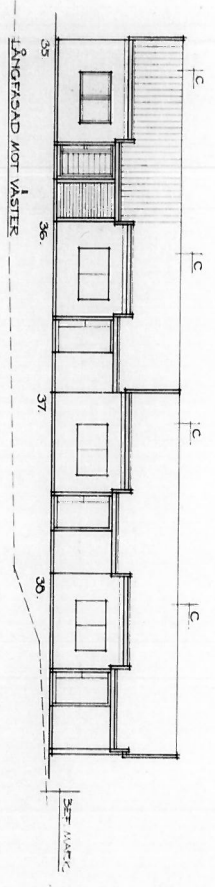

HUVUDRITNING

OXHAGEN VENDELSÖ 3 : 1693
FÖR HSB STOCKHOLM

SKANSKA
ARKITEKTBYGGGROPP

HB
HUSBYGGGROPP

BRF OXHAGEN

HUS 35-36
FASADER

0822 1:100

870316 *ZwaNyberg* A 205

Arkitekt	SKANSKA	Byggherrens namn	BRF OXHAGEN
Byggherrens namn	SKANSKA	Byggherrens adress	HUS 35-36
Byggherrens adress	SKANSKA	Byggherrens telefon	0822
Byggherrens telefon	SKANSKA	Byggherrens fax	1:100
Byggherrens fax	SKANSKA	Byggherrens e-post	A 205
Byggherrens e-post	SKANSKA	Byggherrens web	
Byggherrens web	SKANSKA	Byggherrens e-post	
Byggherrens e-post	SKANSKA	Byggherrens web	
Byggherrens web	SKANSKA	Byggherrens e-post	
Byggherrens e-post	SKANSKA	Byggherrens web	

07 08 09 10 11 12 13 14 15 16 17 18 19 20 21 22 23 24 25 26 27 28 29 30 31 32 33 34 35 36 37 38 39 40 41 42 43 44 45 46 47 48 49 50 51 52 53 54 55 56 57 58 59 60 61 62 63 64 65 66 67 68 69 70 71 72 73 74 75 76 77 78 79 80 81 82 83 84 85 86 87 88 89 90 91 92 93 94 95 96 97 98 99 100

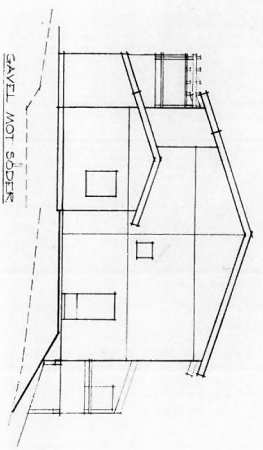
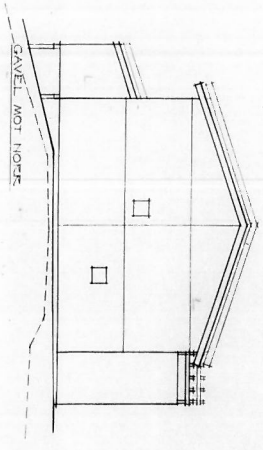
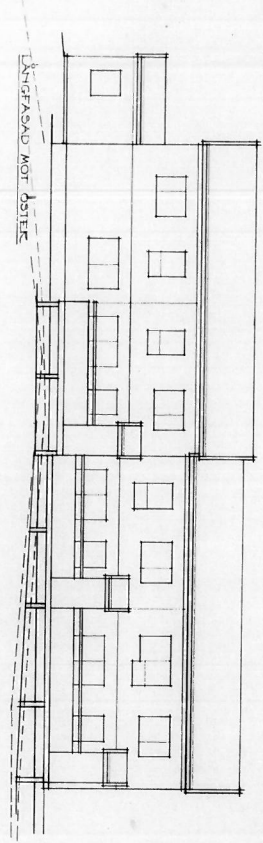
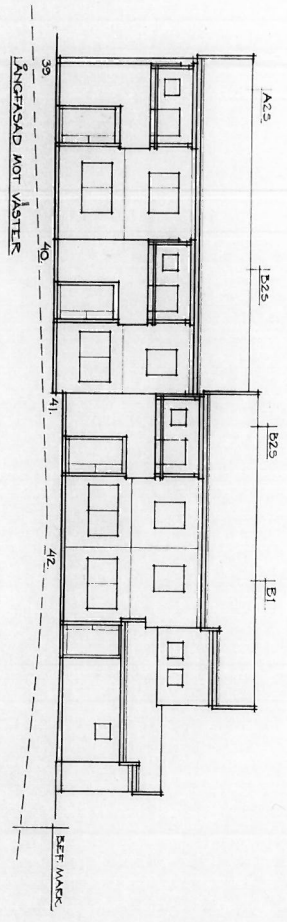

HUVUDRITNING

OXHAGEN VENDELSÖ 3 : 1693

FÖR HSB STOCKHOLM

HANINGE KOMMUN

SKANSKA
 Byggnads- och inredningsarkitekt
 Box 531
 SE-171 21 VALENTUNA
 Tel: 08-738 94 00
 Fax: 08-738 94 01
 E-post: skanska@skanska.se

HSB
 HSB BOSTADSBANKEN
 HSB STOCKHOLM
 Box 100
 SE-100 00 STOCKHOLM
 Tel: 08-738 94 00
 Fax: 08-738 94 01
 E-post: hsb@hsb.se

BRF OXHAGEN

- Arkitektur
- Inredning
- Byggnadskonstruktion
- Strukturstyrning
- Statiska beräkningar
- VVS
- Elektrik
- Fasad
- Mark
- Landskap
- Möbler
- Interiör
- Utställningskonst
- Färdplaner
- Färdplaner
- Färdplaner
- Färdplaner

HUS 39-42
 FASADER

Projektnummer: 6922
 Skala: 1:100
 Datum: 2009-11-11

År	Utgivning	Rev	Ändring	Ändring	Ändring	Ändring	Ändring
2009	1						

570512 *Olga Ujpe*

0 1 2 3 4 5 6 7 8 9 10 11 12 13 14 15 16 17 18 19 20 21 22 23 24 25 26 27 28 29 30 31 32 33 34 35 36 37 38 39 40

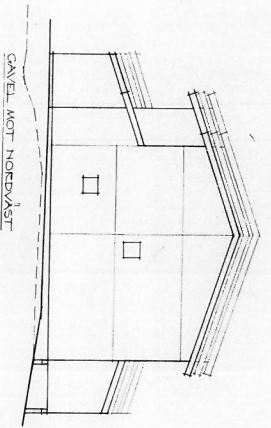
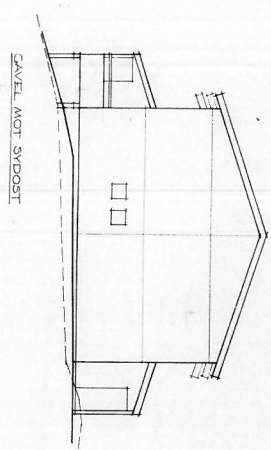
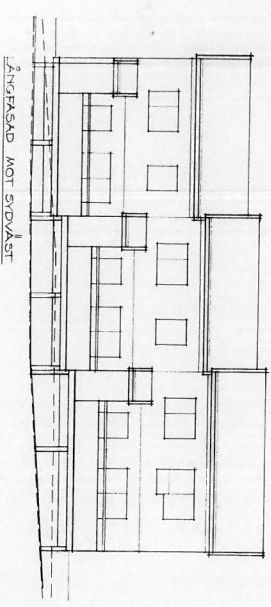
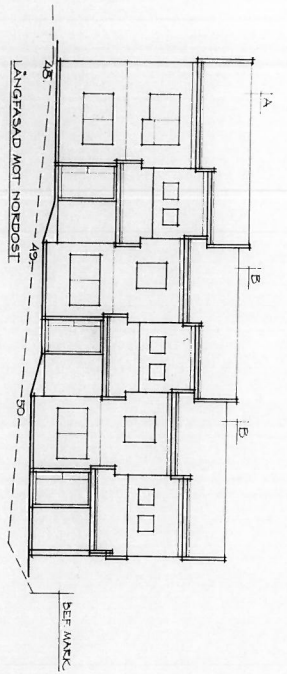

HUVUDRITNING

OXHAGEN VENDELSÖ 3 : 1693
FÖR HSB STOCKHOLM

<p>SKANSKA AB Kungälvavägen 1 132 23 ÅLVA 08 778 24 00</p>		<p>HSB AB Kungälvavägen 1 132 23 ÅLVA 08 778 24 00</p>	
<p>Östra Nyberg</p>		<p>6922</p>	
<p>670512</p>		<p>A 211</p>	

0 1 2 3 4 5 6 7 8 9 10 11 12 13 14 15 16 17 18 19 20 21 22 23 24 25 26 27 28 29 30 31 32 33 34 35 36 37 38 39 40

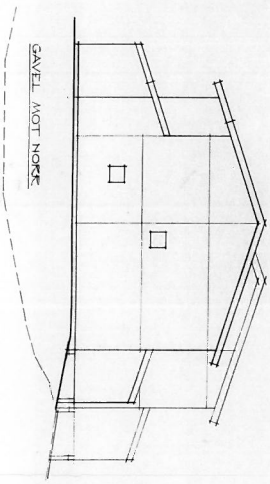
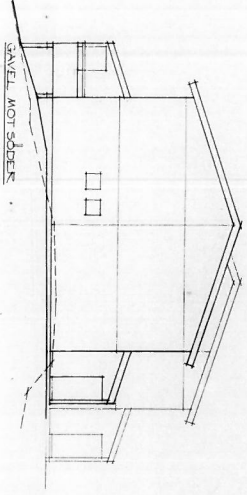
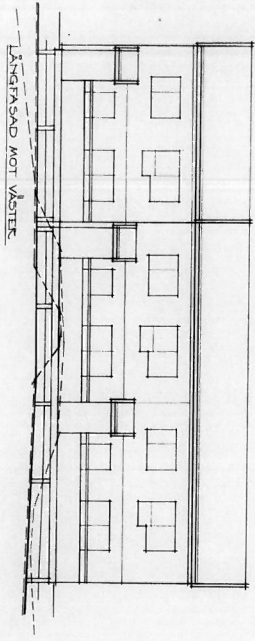
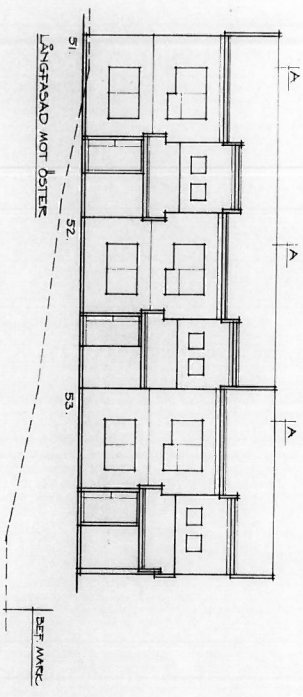

HUVUDRITNING

OXHAGEN VENDELSÖ 3 : 1693
FÖR HSB STOCKHOLM

<p>SKANSKA AB Kungälvavägen 1 SE-141 86</p>		<p>HSB HSB HSB Hälsövägen 1 SE-171 83</p>	
<p>1:14 LN</p>	<p>5700 - 141</p>	<p>6822</p>	<p>1:100</p>
<p>670512</p>	<p>Van Uylcken</p>	<p>BRF OXHAGEN</p>	<p>AMNC</p>

07 06 05 04 03 02 01 00 99 98 97 96 95 94 93 92 91 90 89 88 87 86 85 84 83 82 81 80 79 78 77 76 75 74 73 72 71 70 69 68 67 66 65 64 63 62 61 60 59 58 57 56 55 54 53 52 51 50 49 48 47 46 45 44 43 42 41 40 39 38 37 36 35 34 33 32 31 30 29 28 27 26 25 24 23 22 21 20 19 18 17 16 15 14 13 12 11 10 9 8 7 6 5 4 3 2 1 0

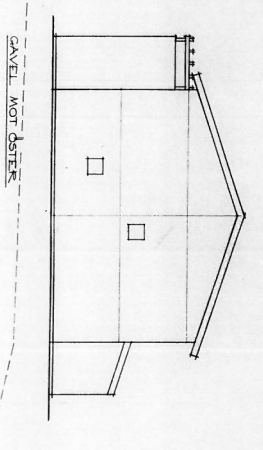
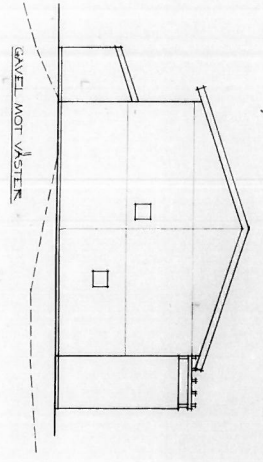
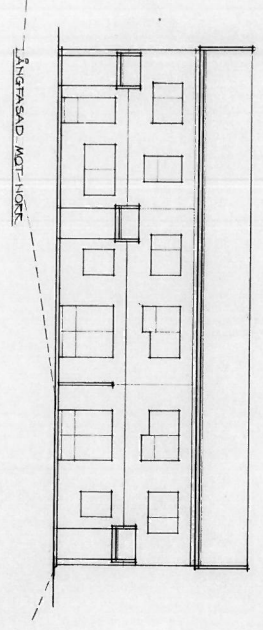
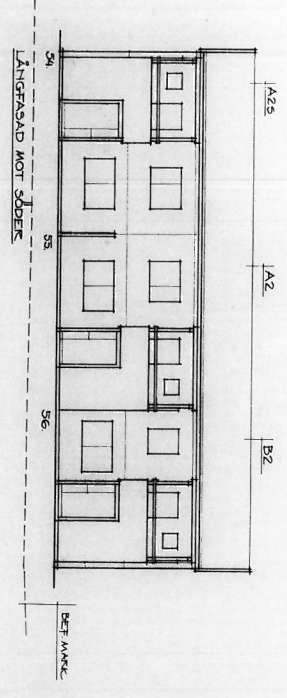

HUVUDRITNING

OXHAGEN VENDELSÖ 3 : 1693

FÖR HSB STOCKHOLM

SKANSKA
 ARCHITECTS
 Östra Skanstullavägen 2
 S-171 75
 Stockholm
 Tel: +46 (0)8 736 10 00
 Fax: +46 (0)8 736 10 01
 E-mail: skanska@skanska.se

HSB
 Huset byggföretag
 Huset Östra
 Huset Stockholm
 S-171 75
 Stockholm
 Tel: +46 (0)8 736 10 00
 Fax: +46 (0)8 736 10 01
 E-mail: huset@huset.se

BRF OXHAGEN

HUS 54-56
 FASADER

0922

20

A 213

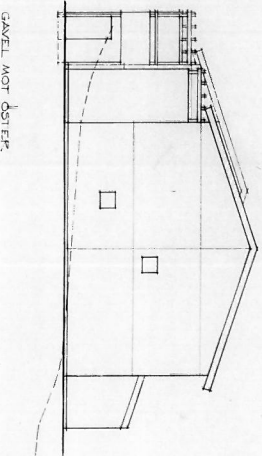
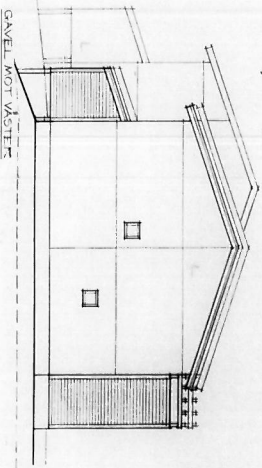
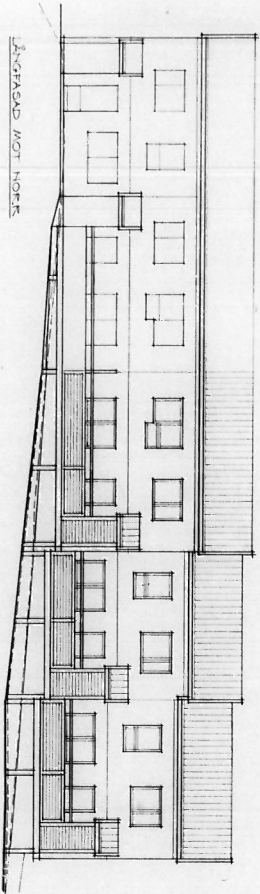
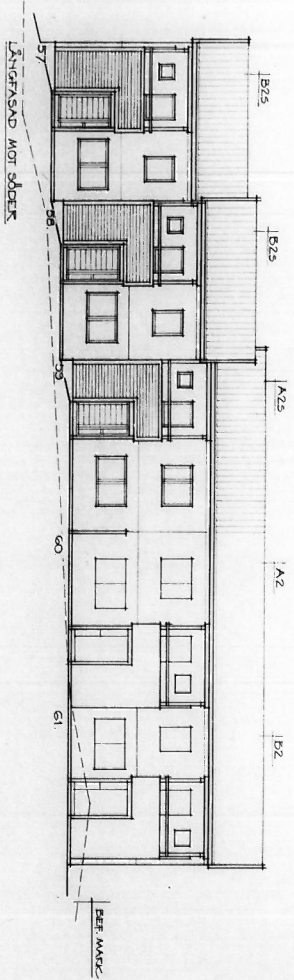

HUVUDRITNING

OXHAGEN VENDELSÖ 3:1693
FÖR HSB STOCKHOLM

HUS 57-61

FASADER
BNF OXHAGEN

Arkitekt	A. LILJA RES	Byggnads	LN
Byggherren	LN	Beställning	1902/30

HANDELSPÄRMAN
HANSLER

SKANSKA
BYGGKONSTFÖRENINGEN

HSB
HUSFÖRENINGEN



Skanska Projekt AB
Svea väg 10
S-171 65
Tel: 08-737 70 00

Skanska Projekt AB
Svea väg 10
S-171 65
Tel: 08-737 70 00

Skanska Projekt AB
Svea väg 10
S-171 65
Tel: 08-737 70 00

Skanska Projekt AB
Svea väg 10
S-171 65
Tel: 08-737 70 00

Skanska Projekt AB
Svea väg 10
S-171 65
Tel: 08-737 70 00

Skanska Projekt AB
Svea väg 10
S-171 65
Tel: 08-737 70 00

Skanska Projekt AB
Svea väg 10
S-171 65
Tel: 08-737 70 00

Skanska Projekt AB
Svea väg 10
S-171 65
Tel: 08-737 70 00

Skanska Projekt AB
Svea väg 10
S-171 65
Tel: 08-737 70 00

Skanska Projekt AB
Svea väg 10
S-171 65
Tel: 08-737 70 00

Skanska Projekt AB
Svea väg 10
S-171 65
Tel: 08-737 70 00

Skanska Projekt AB
Svea väg 10
S-171 65
Tel: 08-737 70 00

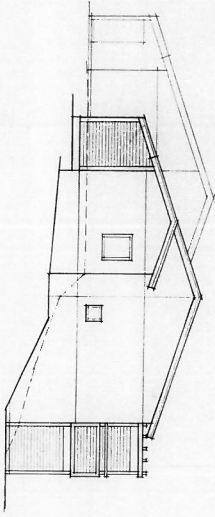
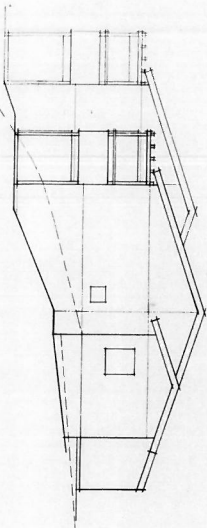
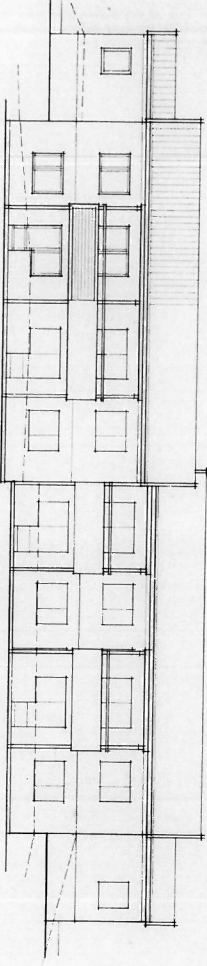
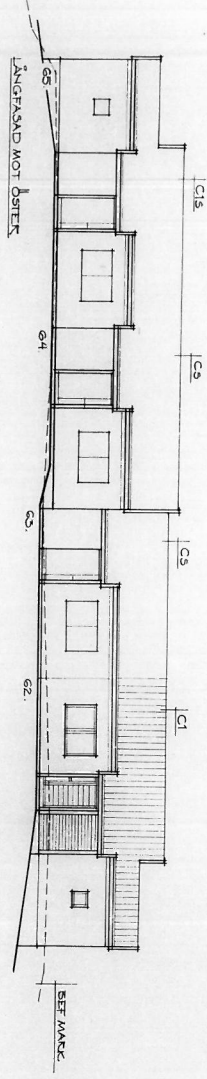
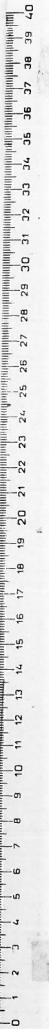

HUVUDRITNING

OXHAGEN VENDELSÖ 3 : 1693
 FÖR HSB STOCKHOLM

SKANSKA
 OCH SVENSKA
 BYGGMÄSTARE AB

BRF OXHAGEN

HUS 62-65
 FASADER

BYGGMÄSTARE AB
 OXHAGEN
 111 100

BYGGMÄSTARE AB
 OXHAGEN
 111 100

07 6C 6E 4C 9C 7C 5C 3C 1C 0C 5G 6G 7G 8G 9G 2G 4G 6G 8G 10G 11G 12G 13G 14G 15G 16G 17G 18G 19G 21G 22G 23G 24G 25G 26G 27G 28G 29G 30G 31G 32G 33G 34G 35G 36G 37G 38G 39G 40G 41G 42G 43G 44G 45G 46G 47G 48G 49G 50G

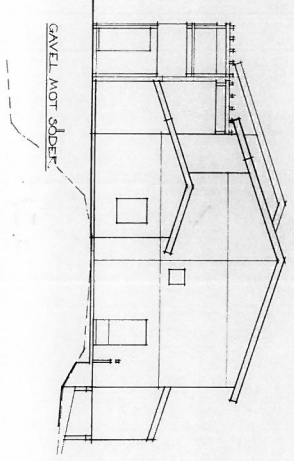
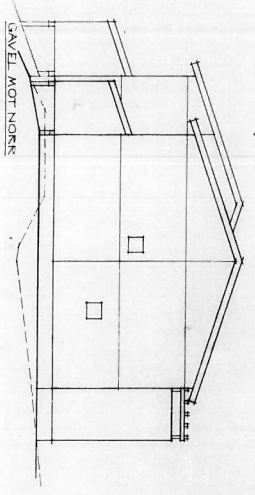
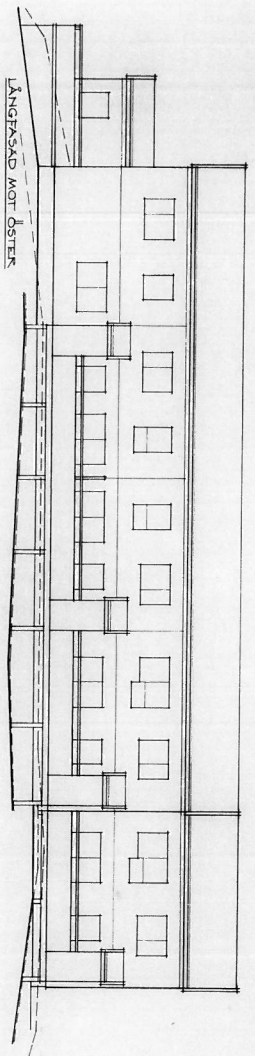
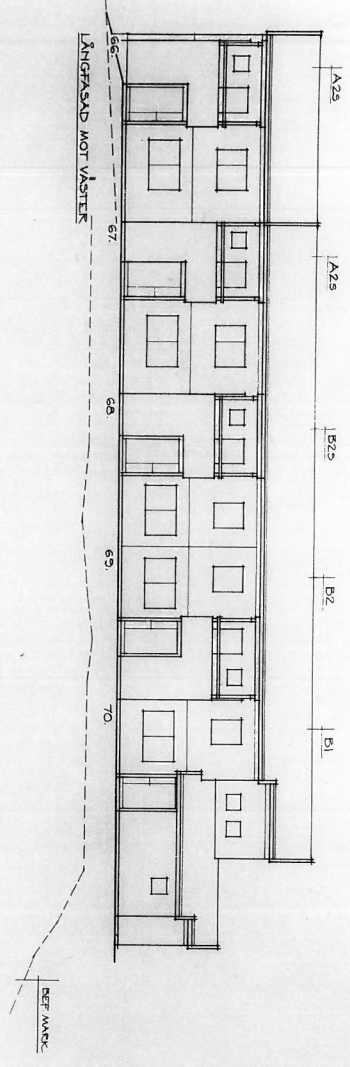

HUVUDRITNING

OXHAGEN VENDELSÖ 3 : 1693
FÖR HSB STOCKHOLM

<p>SKANSKA Byggnads AB Svevägen 1 SE-131 21 08 730 30 00</p>		<p>HSB Hörsbostäder AB Svevägen 1 SE-131 21 08 730 30 00</p>	
<p>Bygghuset Oxhagen AB Svevägen 1 SE-131 21 08 730 30 00</p>		<p>BRF OXHAGEN</p>	
<p>HUS 66-70 FASADER</p>		<p>PROJEKT 6922</p>	
<p>BYGGNADENS YTA: 11 100 m²</p>		<p>BYGGNADENS VOLYM: 13 216 m³</p>	
<p>BYGGNADENS VIKT: 1 410 t</p>		<p>BYGGNADENS HÖJD: 11,100 m</p>	
<p>BYGGNADENS LÄN: LN</p>		<p>BYGGNADENS FASAD: A 216</p>	

07 08 09 10 11 12 13 14 15 16 17 18 19 20 21 22 23 24 25 26 27 28 29 30 31 32 33 34 35 36 37 38 39 40 41 42 43 44 45 46 47 48 49 50 51 52 53 54 55 56 57 58 59 60 61 62 63 64 65 66 67 68 69 70 71 72 73 74 75 76 77 78 79 80 81 82 83 84 85 86 87 88 89 90 91 92 93 94 95 96 97 98 99 100

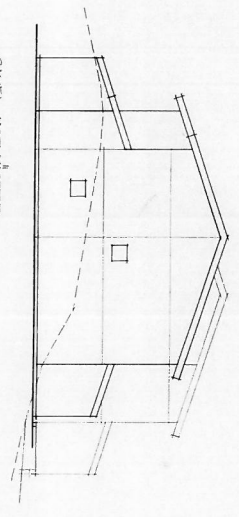
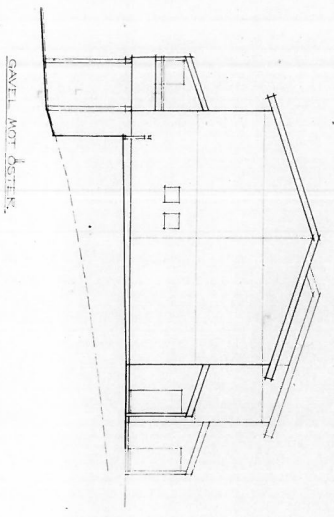
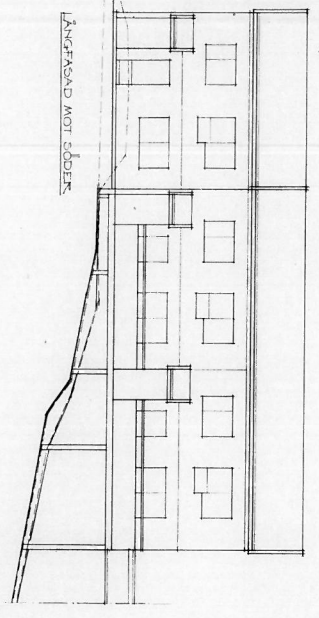
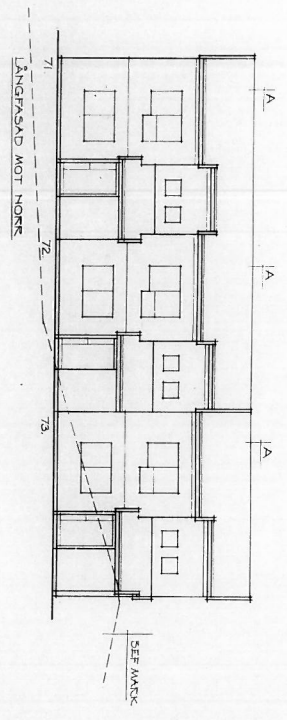

HUVUDRITNING

OXHAGEN VENDELSÖ 3 : 1693
FÖR HSB STOCKHOLM

<p>SKANSKA Svenska Byggnadsindustri AB 172 22 ÅKERVAD 08 728 94 00</p>		<p>HSB Hälsö Byggnads AB 172 22 ÅKERVAD 08 728 94 00</p>	
<p>PROJEKTANT</p> <p>BRF OXHAGEN</p>	<p>BYGGNADSBYGGNAD</p> <p>OXHAGEN</p>	<p>BYGGNADSBYGGNAD</p> <p>OXHAGEN</p>	<p>BYGGNADSBYGGNAD</p> <p>OXHAGEN</p>
<p>BYGGNADSBYGGNAD</p> <p>OXHAGEN</p>	<p>BYGGNADSBYGGNAD</p> <p>OXHAGEN</p>	<p>BYGGNADSBYGGNAD</p> <p>OXHAGEN</p>	<p>BYGGNADSBYGGNAD</p> <p>OXHAGEN</p>
<p>BYGGNADSBYGGNAD</p> <p>OXHAGEN</p>	<p>BYGGNADSBYGGNAD</p> <p>OXHAGEN</p>	<p>BYGGNADSBYGGNAD</p> <p>OXHAGEN</p>	<p>BYGGNADSBYGGNAD</p> <p>OXHAGEN</p>

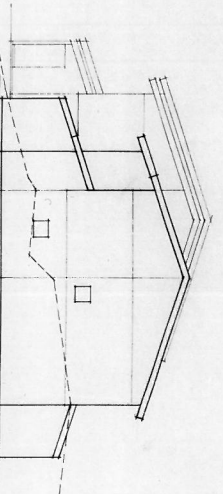
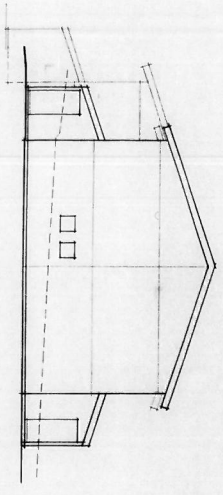
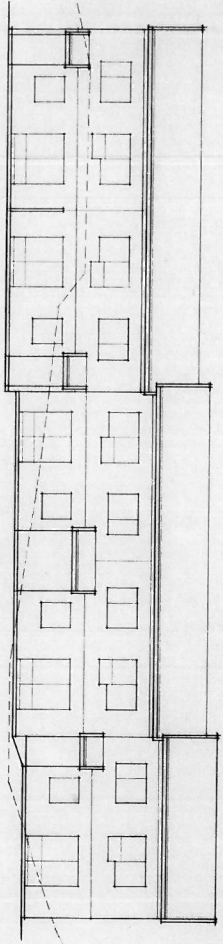
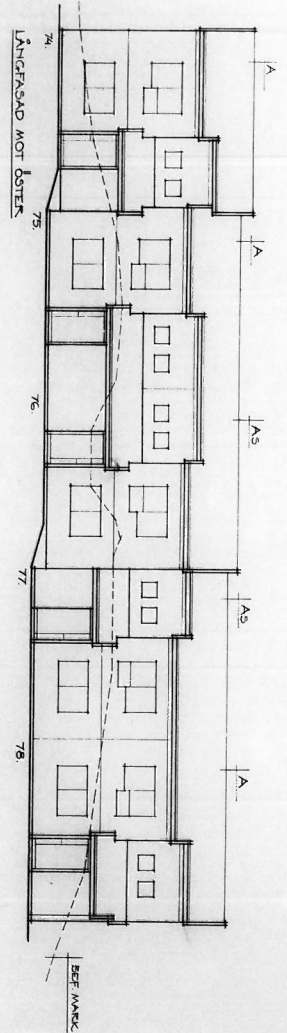
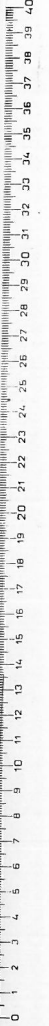

HUVUDRITNING
OXHAGEN VENDELSÖ 3:1693
 FÖR HSB STOCKHOLM

SKANSKA
 Byrå för arkitektur och inredning
 Box 64
 S-102 22 Stockholm
 Tel. 08-736 10 00
 Fax 08-736 10 01

HSB
 HSB AB
 Box 100
 S-102 22 Stockholm
 Tel. 08-44 44 44
 Fax 08-44 44 44

PROJEKTANTER
 HUS 74-76
 FASADER
 6972 1:100
 A 21B

07 06 05 04 03 02 01 16 15 14 13 12 11 10 9 8 7 6 5 4 3 2 1 0

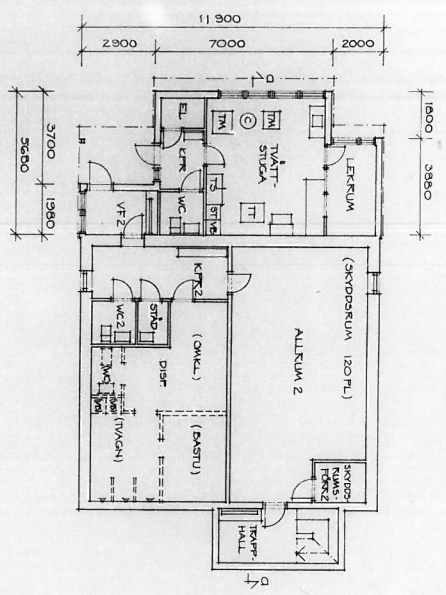

NEDRE PLAN

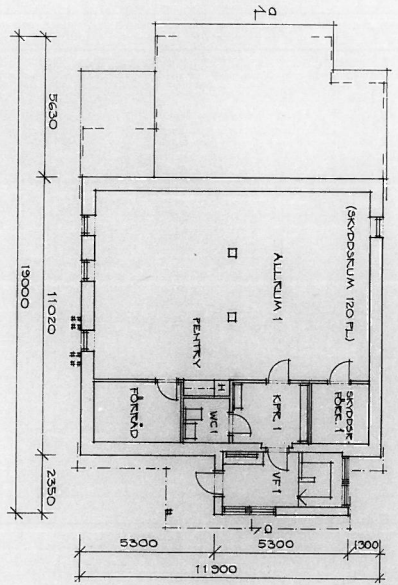

ÖVRE PLAN

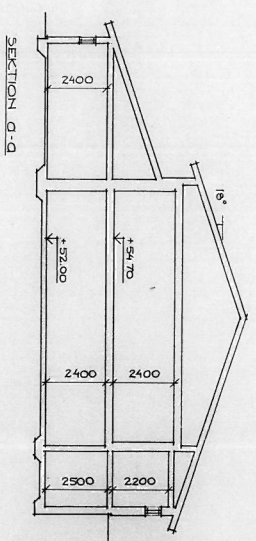

SEKTION D-D

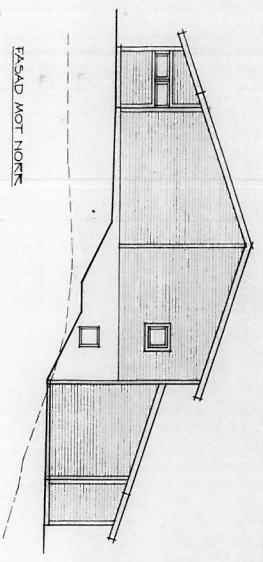

FASAD MOT NÖRRE

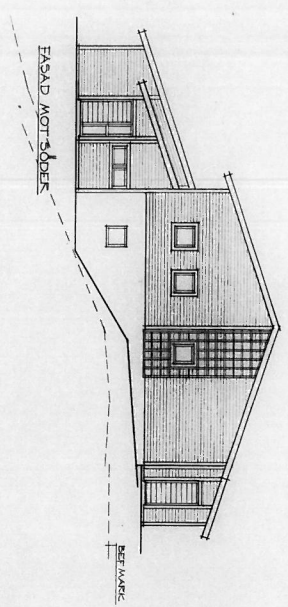

FASAD MOT SÖDER

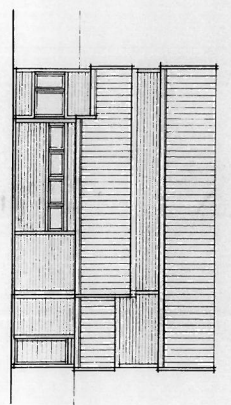

FASAD MOT VÄSTER

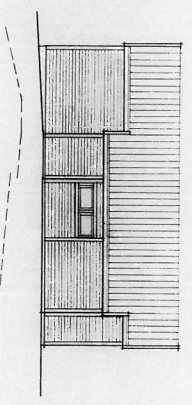

FASAD MOT ÖSTER

BEK 297,5 M²
 BEKAP 297,5 M²
 BEKNS -

HUVUDRITNING

OXHAGEN VENDELSÖ 3:1693
 FÖR HSB STOCKHOLM

SKANSKA
 HSB
 BRF OXHAGEN

BYGGNAD	1/1	1/1	1/1	1/1	1/1
PLÅN	LN	LN	LN	LN	LN
BYGGNAD	5200-141	5200-141	5200-141	5200-141	5200-141
BYGGNAD	0922	0922	0922	0922	0922
BYGGNAD	A 301	A 301	A 301	A 301	A 301

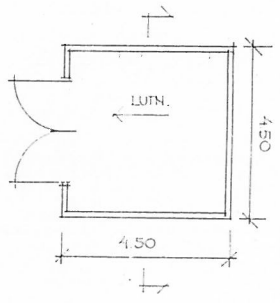

PLAN 1:100

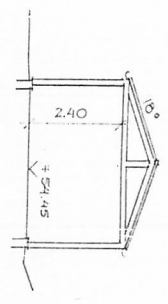

SEKTION 1:100

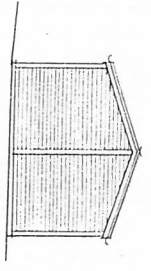
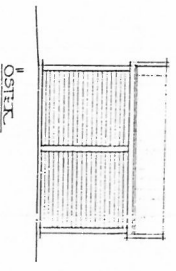
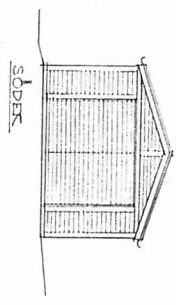

NORR

FASADER 1:100



VÄSTER

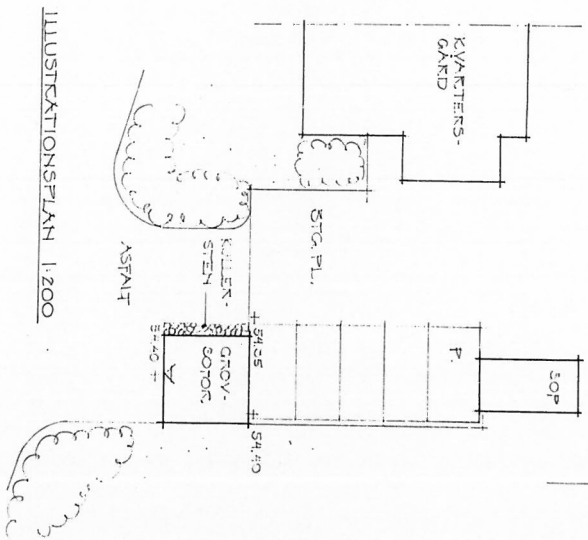

ILLUSTRATIONSPLAN 1:200

OXHAGEN • VENDELSÖ 3:1632
FÖRESLAG TILL BYGGNAD FÖR
GROVSÖTSCONTAINER
SK. 1:100, 1:200
LENA NYBERG ARKITEKONTOR 890307

0 1 2 3 4 5 6 7 8 9 10 11 12 13 14 15 16 17 18 19 20 21 22 23 24 25 26 27 28 29 30 31 32 33 34 35 36 37 38 39 40

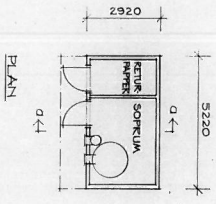

BEA: 13,0 M²
 BEAP: -
 BEAS: 13,0 M²
 ANTALE: 6 ST

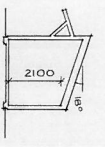
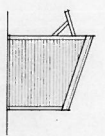
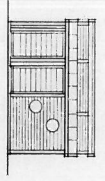

SEKTION G-G

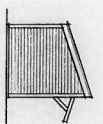
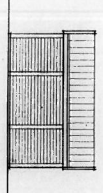

FASADER

HUVUDRITNING

OXHAGEN VENDELSÖ 3:1693
 FÖR HSB STOCKHOLM

SKANSKA
 SÖDERSTRÖMSPÅRVADESKANAL
 171 33 33

HB
 HSB BOSTADSBANK
 SÖDERSTRÖMSPÅRVADESKANAL
 171 33 33

BRF OXHAGEN

SÖFRUM
 PLAN, FASADER, SEKTION

0922 1:100

1502 A

28

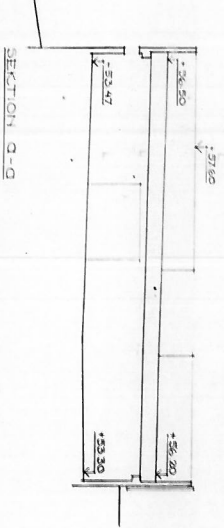
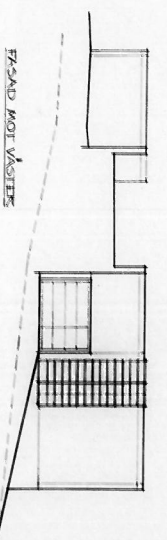
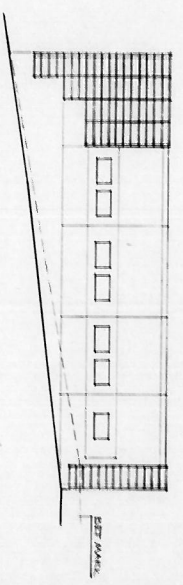
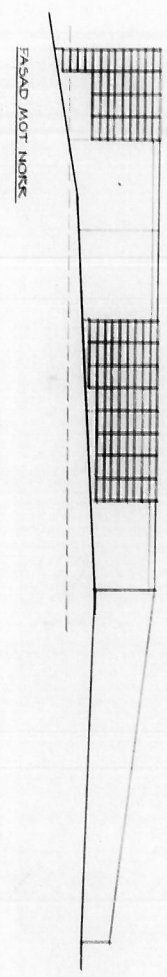
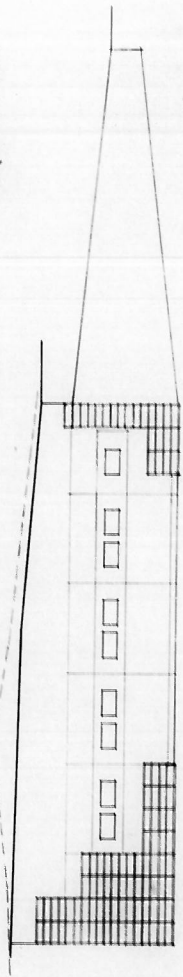
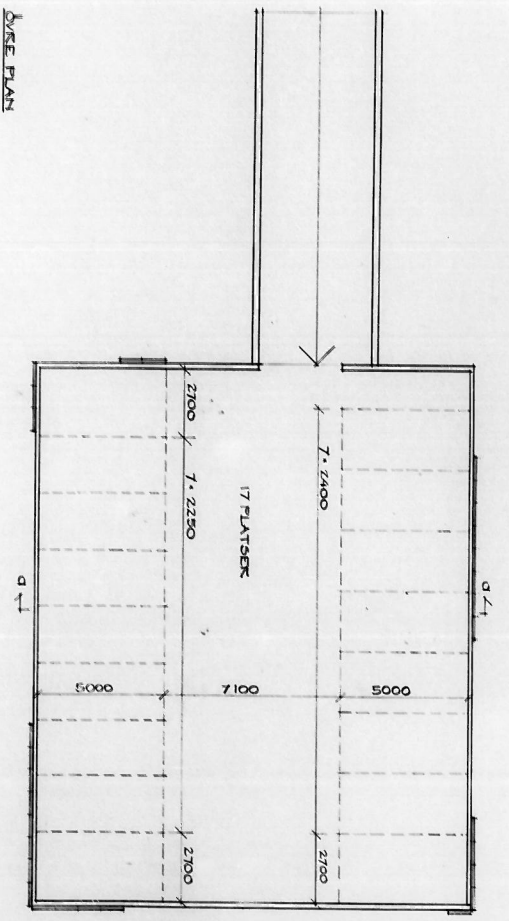
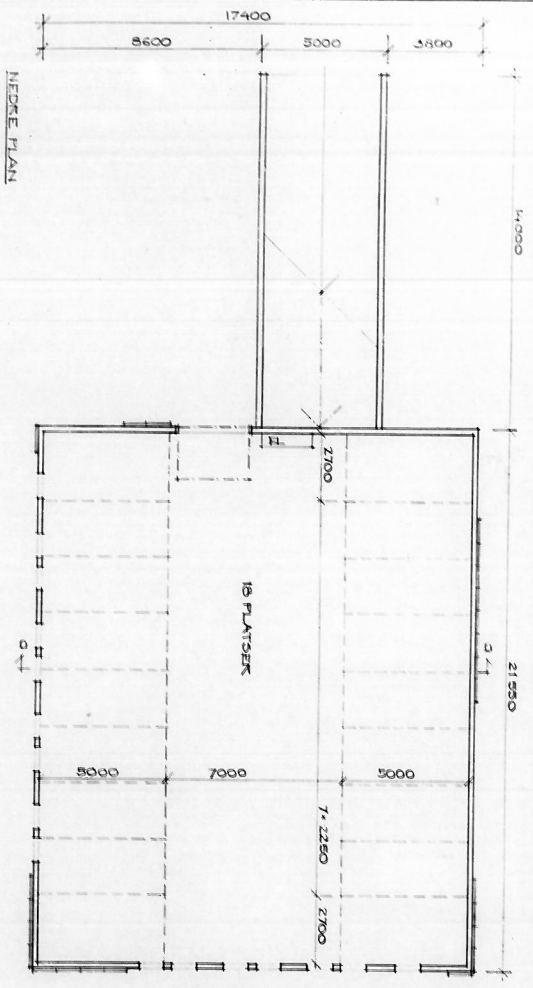

EKA : 175,5 M²
 ESKB :
 EKS : 175,5 M²

HUVUDRITNING

OXHAGEN VENDELSÖ 3:1093
 FÖR HSB STOCKHOLM

SKANSKA Byggnads- och anläggningskonstruktions AB Box 1200 S-100 12 Stockholm Tel: 08-700 7000 Fax: 08-700 7001 E-mail: skanska@skanska.se		HOB HSB Byggnads AB Box 100 S-100 12 Stockholm Tel: 08-700 7000 Fax: 08-700 7001 E-mail: hob@hsb.se	
Projekterad av: 08-700 7000 Utvärderad av: 08-700 7000 Godkänd av: 08-700 7000 Godkänd av: 08-700 7000 Godkänd av: 08-700 7000		PLANER, FASADER, SEKTION 0222 1:100 A 305	

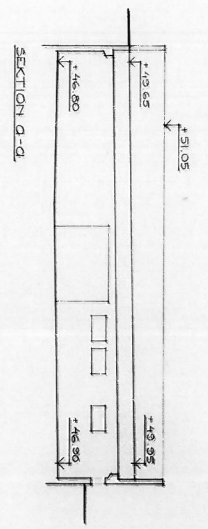
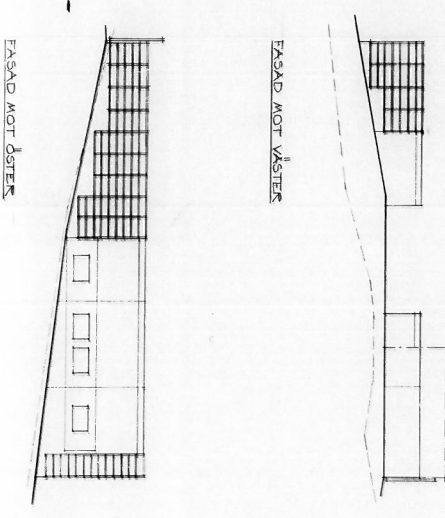
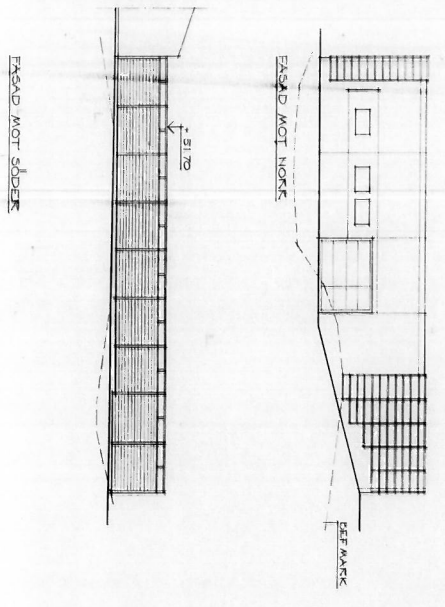
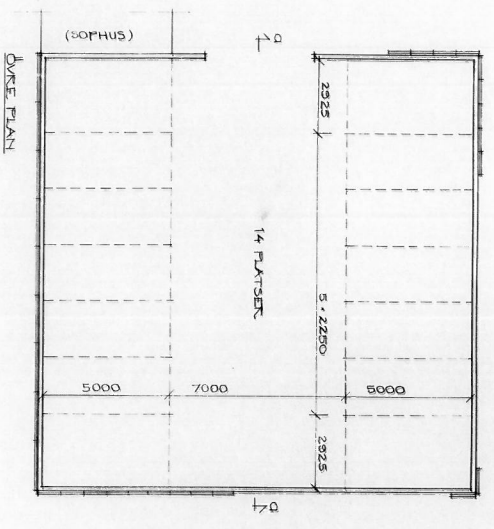
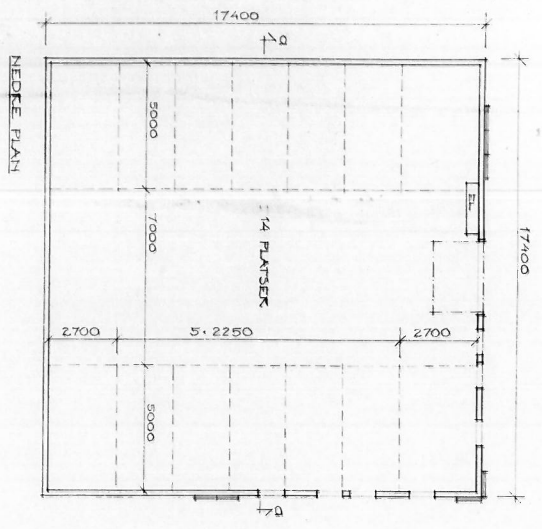

SCA : 122 O.M.²
 SCA P : —
 SCA S : 122 O.M.²

HUVUDRITNING

OXHAGEN VENDELSÖ 3:1693
FÖR HSB STOCKHOLM

SKANSKA (with logo) **HB** (with logo) **BRF OXHAGEN**

PAKKEERINGSÅK P2
PLANER, FASADER, SEKTION

BYGGNADENS AREAL	3200,441	BYGGNADENS VOLYM	6022	BYGGNADENS VÄRDE	11,000
BYGGNADENS AREAL	3200,441	BYGGNADENS VOLYM	6022	BYGGNADENS VÄRDE	11,000
BYGGNADENS AREAL	3200,441	BYGGNADENS VOLYM	6022	BYGGNADENS VÄRDE	11,000

30

07 08 09 10 11 12 13 14 15 16 17 18 19 20 21 22 23 24 25 26 27 28 29 30 31 32 33 34 35 36 37 38 39 40 41 42 43 44 45 46 47 48 49 50 51 52 53 54 55 56 57 58 59 60 61 62 63 64 65 66 67 68 69 70 71 72 73 74 75 76 77 78 79 80 81 82 83 84 85 86 87 88 89 90 91 92 93 94 95 96 97 98 99 100

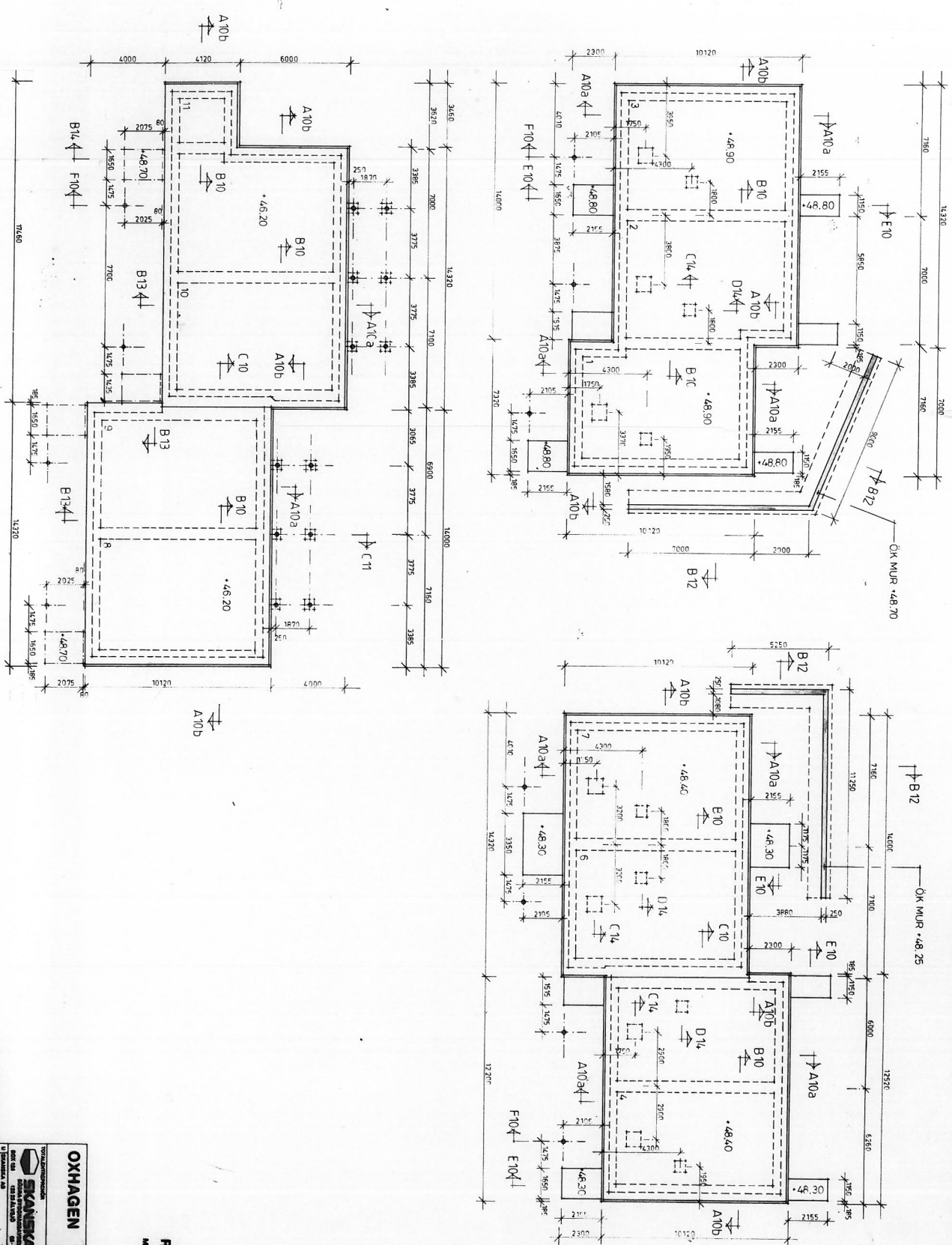

RELATIONS-RITNING
MALMÖ DEN 8/10 18 87



OXHAGEN VENDELSÖ 3:1693 FÖR HSB STOCKHOLM		HANINGE KOMMUN	
SKANSKA TOTALENTRÄSTÄLLNING HUS 1-11		HSB HUS 1-11 GRUNDPLANER	
OXHAGEN VENDELSÖ 3:1693 FÖR HSB STOCKHOLM		HANINGE KOMMUN	
HUS 1-11 GRUNDPLANER		HANINGE KOMMUN	
PLAN 0922	SKALA 1:100	DATUM 1987	FÖRSTÄLLNING 01

07 08 09 10 11 12 13 14 15 16 17 18 19 20 21 22 23 24 25 26 27 28 29 30 31 32 33 34 35 36 37 38 39 40 41 42 43 44 45 46 47 48 49 50 51 52 53 54 55 56 57 58 59 60 61 62 63 64 65 66 67 68 69 70 71 72 73 74 75 76 77 78 79 80 81 82 83 84 85 86 87 88 89 90 91 92 93 94 95 96 97 98 99 100

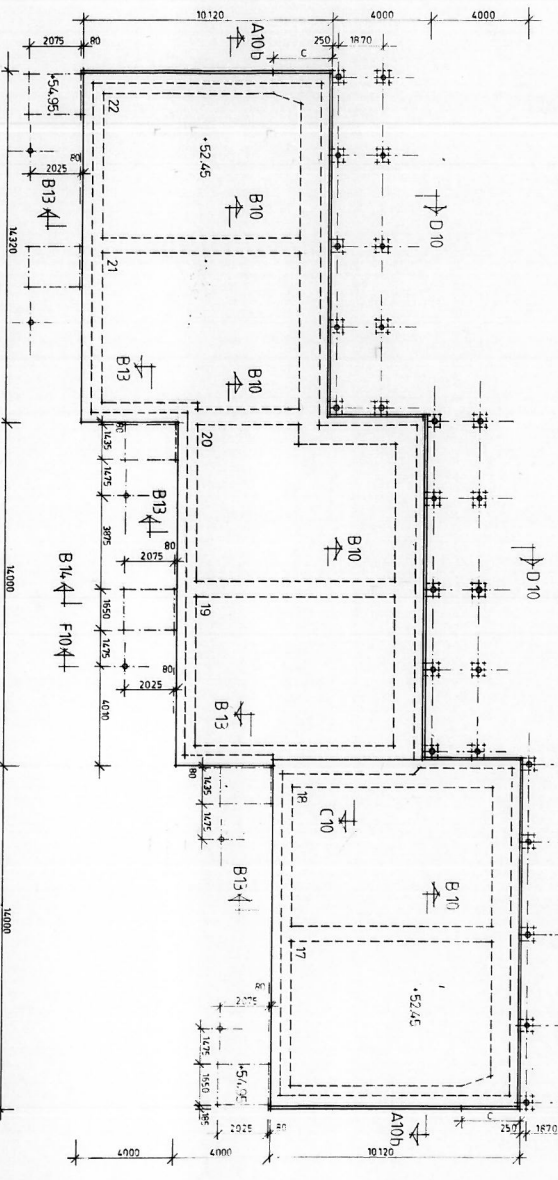
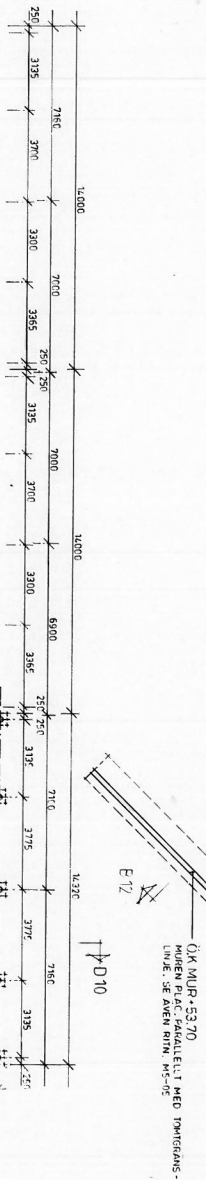
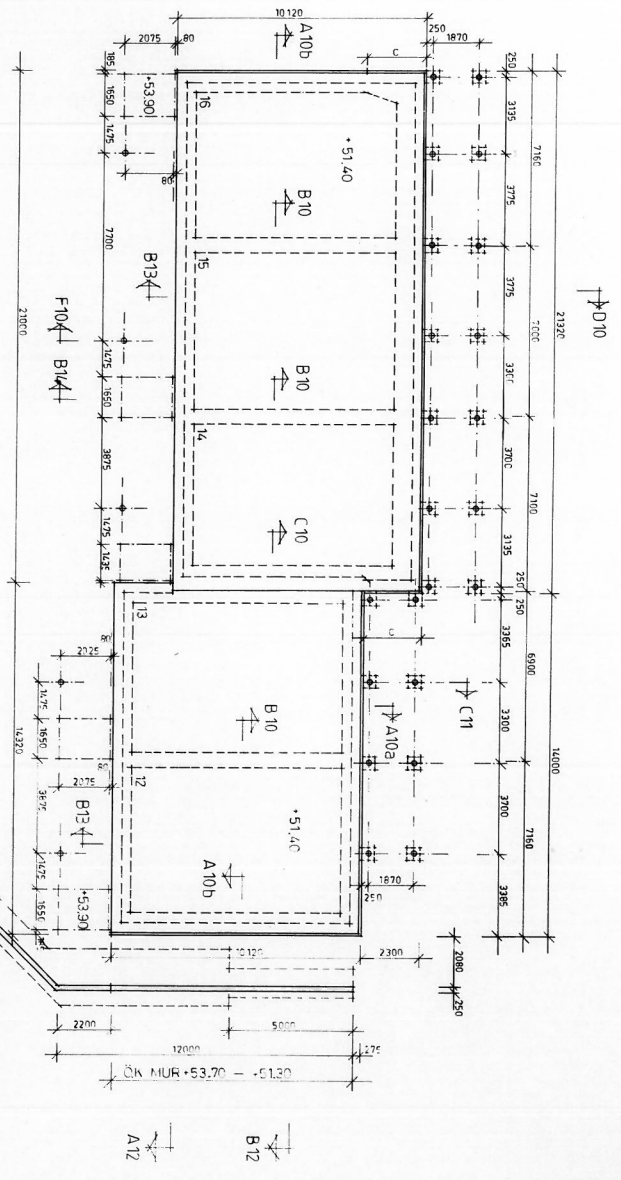

RELATIONSRTNING

MALMÖ DEN 16/10 19 97

OKHAGEN VENDELSÖ 3: 1993 FÖR HSB STOCKHOLM		GRUNDPÅNÄR HUS 12-22	
HANINGE KOMMUN		HSB	
SKANSKA SKANSKA ARCHITECTURE 100 00 100 100 00 100 100 00 100		BNF OKHAGEN	
15ÅKL		0922	
1:100		02	

07 61 62 63 64 65 66 67 68 69 70 71 72 73 74 75 76 77 78 79 80 81 82 83 84 85 86 87 88 89 90 91 92 93 94 95 96 97 98 99 100

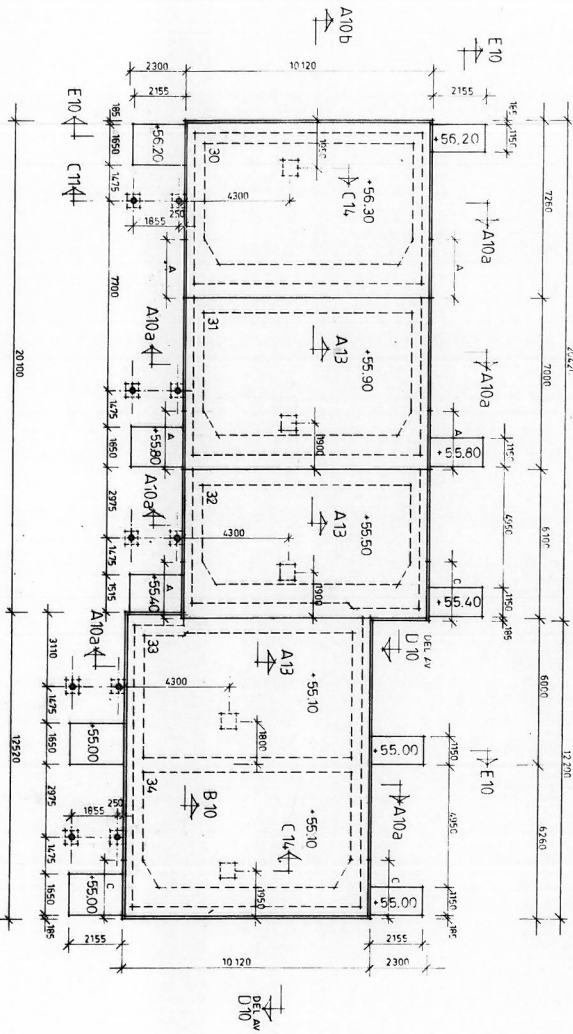
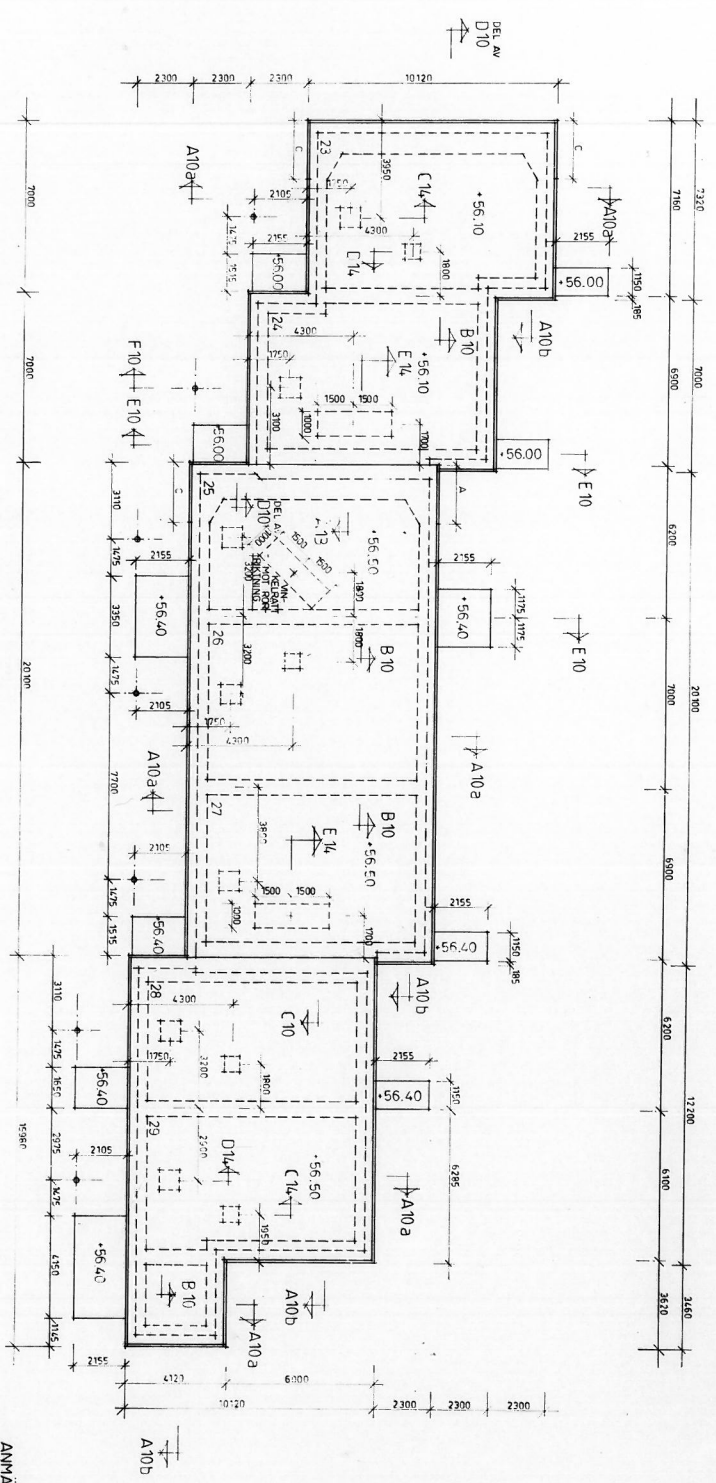

OKS 8804 22	
OKS 8804 22	
OKS 8804 22	
OKS 8804 22	
OKS 8804 22	
OKS 8804 22	
OKS 8804 22	
OKS 8804 22	
OKS 8804 22	
OKS 8804 22	

RELATIONSPLITNING
MÅLAD DEN 28/10 19 87

ANMÄRKNING
SE BIL. UTFRÅG 30 KÄLLISBL. VIG. 14.11.1985
SE MIN. NR. 05 9. 07

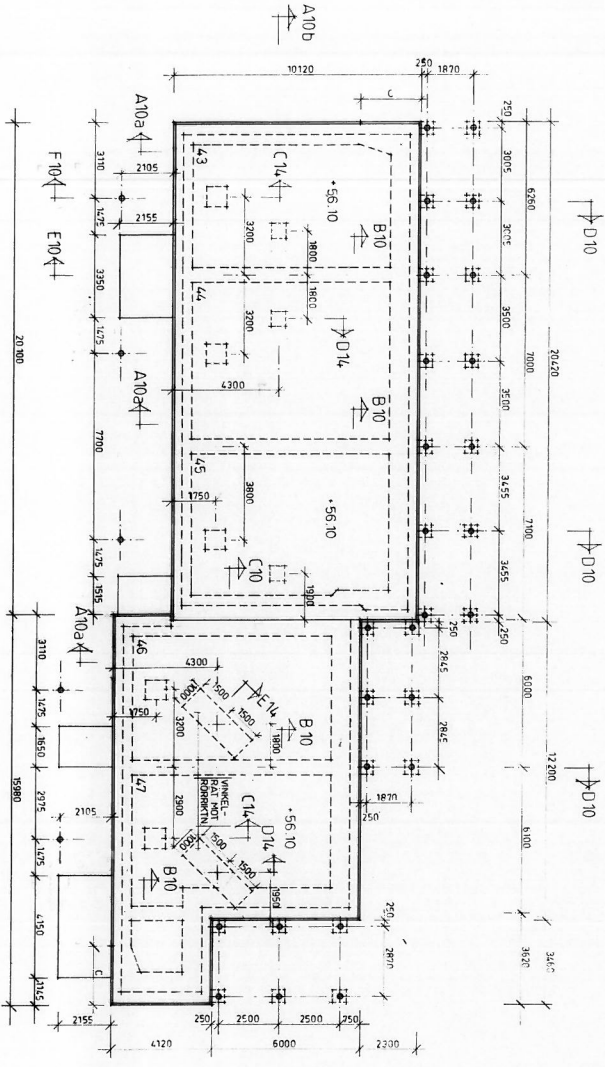
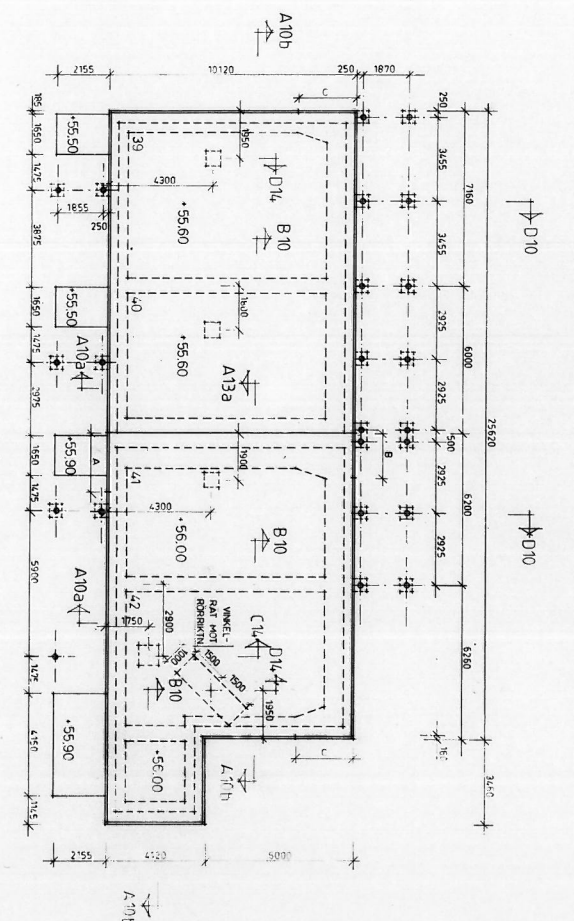
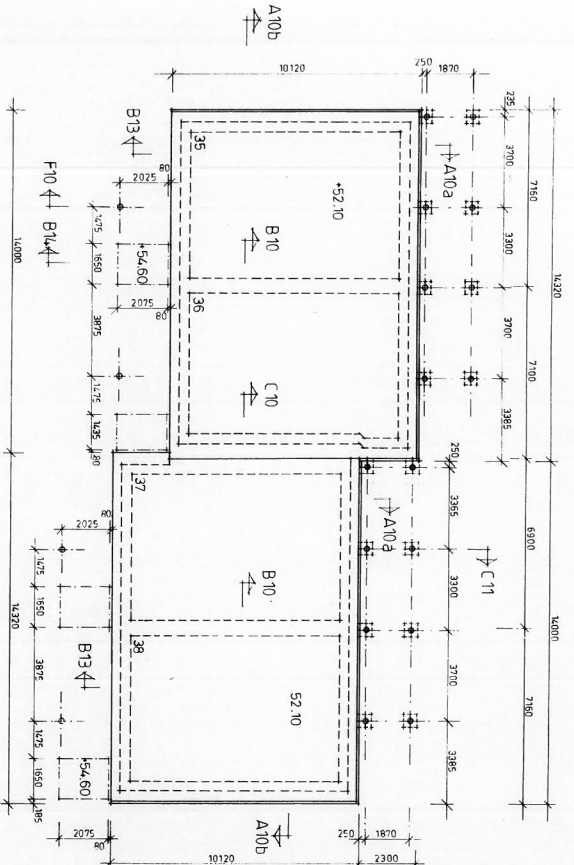

RELATIONS-RITNING
MAALNO DEN 15/10 1987

ANMÄRKNING
SE RITNINGEN AV KANTISOL. VID TRAPPING
VID SÖCKERLÖDDER ÖVER MÖRTEL UBETVETS SEKTION D10 MOT B11

OXHAGEN VENDELSÖ 3:1693 FÖR HSB STOCKHOLM		HSB HSB AB HSB AB HSB AB		BRF OXHAGEN BRUKSÄGAREN BRUKSÄGAREN BRUKSÄGAREN		GRUNDPLANER HUS 35-47		MAALNO DEN 15/10 1987	
BYGGNADSBYGGNAD HSB AB HSB AB HSB AB	BYGGNADSBYGGNAD HSB AB HSB AB HSB AB	BYGGNADSBYGGNAD HSB AB HSB AB HSB AB	BYGGNADSBYGGNAD HSB AB HSB AB HSB AB	BYGGNADSBYGGNAD HSB AB HSB AB HSB AB	BYGGNADSBYGGNAD HSB AB HSB AB HSB AB	BYGGNADSBYGGNAD HSB AB HSB AB HSB AB	BYGGNADSBYGGNAD HSB AB HSB AB HSB AB	BYGGNADSBYGGNAD HSB AB HSB AB HSB AB	BYGGNADSBYGGNAD HSB AB HSB AB HSB AB

D7 f6 f5 f4 f3 f2 f1 f0 01 02 03 04 05 06 07 08 09 10 11 12 13 14 15 16 17 18 19 20 21 22 23 24 25 26 27 28 29 30 31 32 33 34 35 36 37 38 39 40 41 42 43 44 45 46 47 48 49 50 51 52 53 54 55 56 57 58 59 60 61 62 63 64 65 66 67 68 69 70 71 72 73 74 75 76 77 78 79 80 81 82 83 84 85 86 87 88 89 90 91 92 93 94 95 96 97 98 99 100

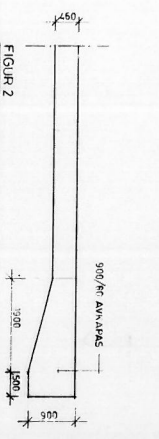
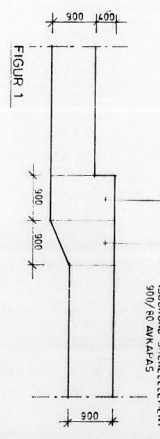
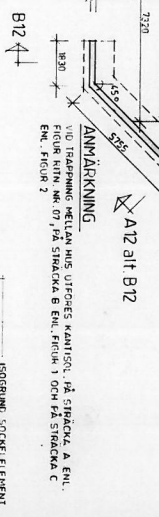
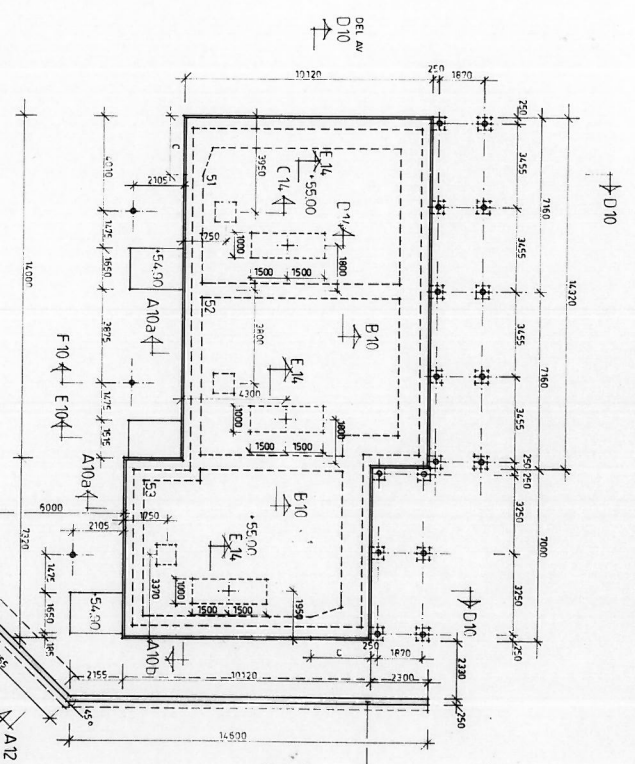
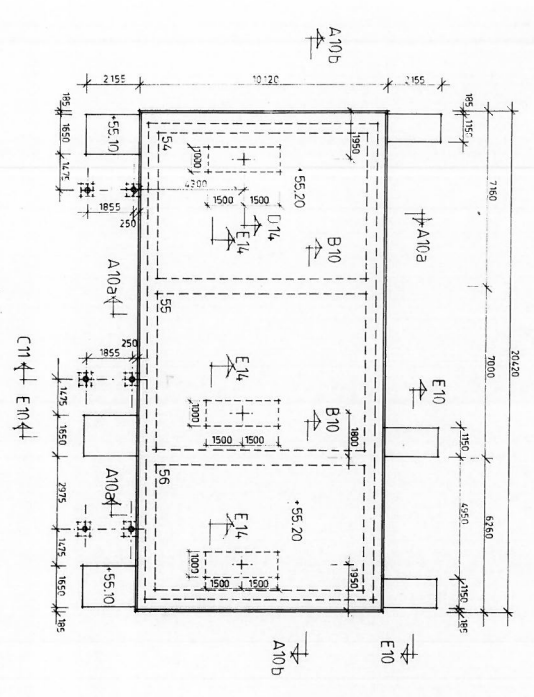
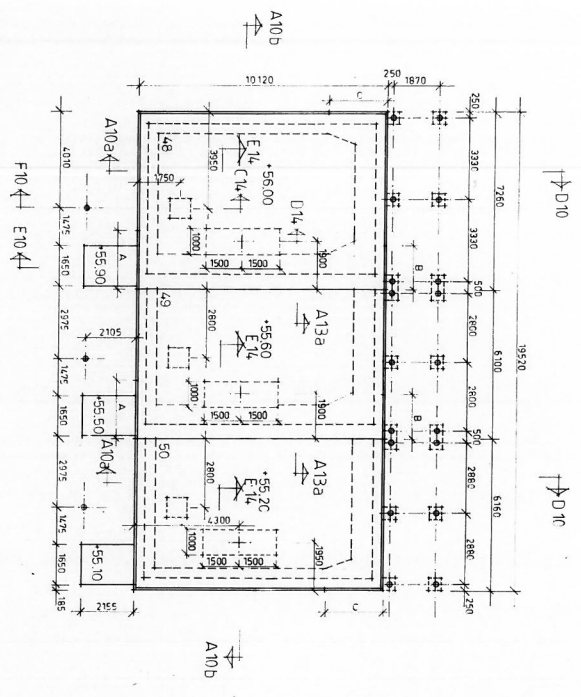

RELATIONSRTNING
MALMÖ DEN 26/10 18 87

SKANSKA SKANSKA AB 131 80 131 80 131 80		HB HSB HUSBYGGNAD HSB HUSBYGGNAD HSB HUSBYGGNAD	
CHASSISPROJEKTORER LINA WERNER LINA WERNER LINA WERNER		BKF OXHAGEN GRUNDFÖRÄNDR HUS 48-56	
ANSÖKAN 15414 0922 1:100 05		MALMÖ 35	

0 1 2 3 4 5 6 7 8 9 10 11 12 13 14 15 16 17 18 19 20 21 22 23 24 25 26 27 28 29 30 31 32 33 34 35 36 37 38 39 40 41 42 43 44 45 46 47 48 49 50 51 52 53 54 55 56 57 58 59 60 61 62 63 64 65 66 67 68 69 70 71 72 73 74 75 76 77 78 79 80 81 82 83 84 85 86 87 88 89 90 91 92 93 94 95 96 97 98 99 100

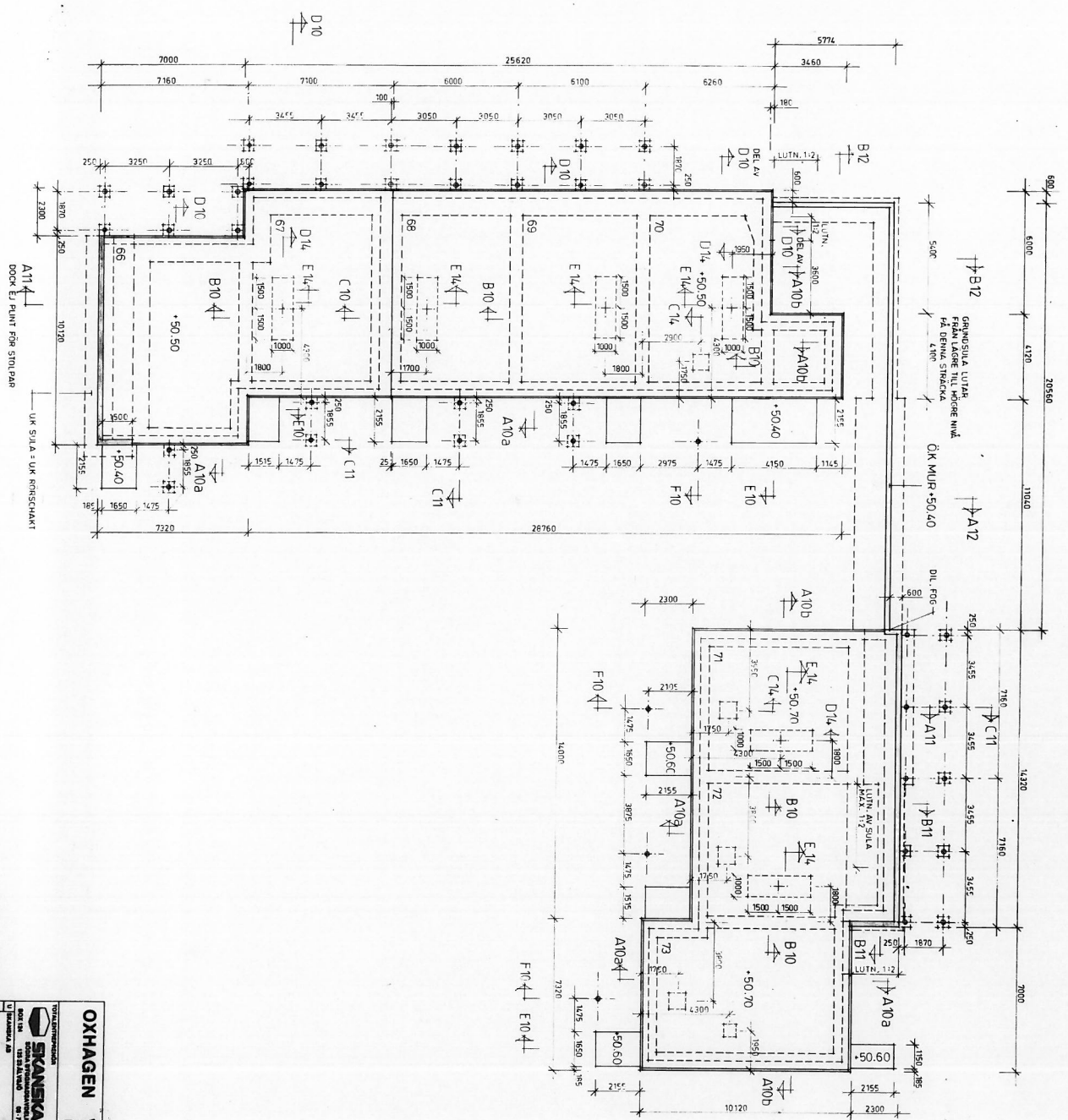

RELATIONSRIKTNING
MALMÖ DEN 15/10 19 97



OXHAGEN VENDELSÖ 3: 1693 FÖR HSB STOCKHOLM		NÄRME KONSTRUKTION	
SKANSKA BYGGNADSBYGGNAD SVEVENS GATA 10 S-141 86 TEL. 08 736 10 00		HSB HSB BYGGNADSBYGGNAD SVEVENS GATA 10 S-141 86 TEL. 08 736 10 00	
GRUNDFÖRSLÄG HUS 6673		BNF OXHAGEN	
PLAN 15414	DATUM 15/10 97	RITNINGEN 0922	SKALA 1:100
BYGGNADSBYGGNAD 8808 25		BYGGNADSBYGGNAD 15414	

01 02 03 04 05 06 07 08 09 10 11 12 13 14 15 16 17 18 19 20 21 22 23 24 25 26 27 28 29 30 31 32 33 34 35 36 37 38 39 40 41 42 43 44 45 46 47 48 49 50 51 52 53 54 55 56 57 58 59 60 61 62 63 64 65 66 67 68 69 70 71 72 73 74 75 76 77 78 79 80 81 82 83 84 85 86 87 88 89 90 91 92 93 94 95 96 97 98 99 100

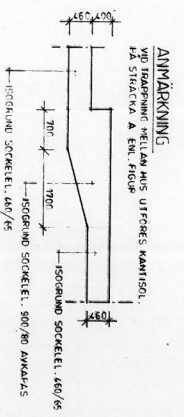
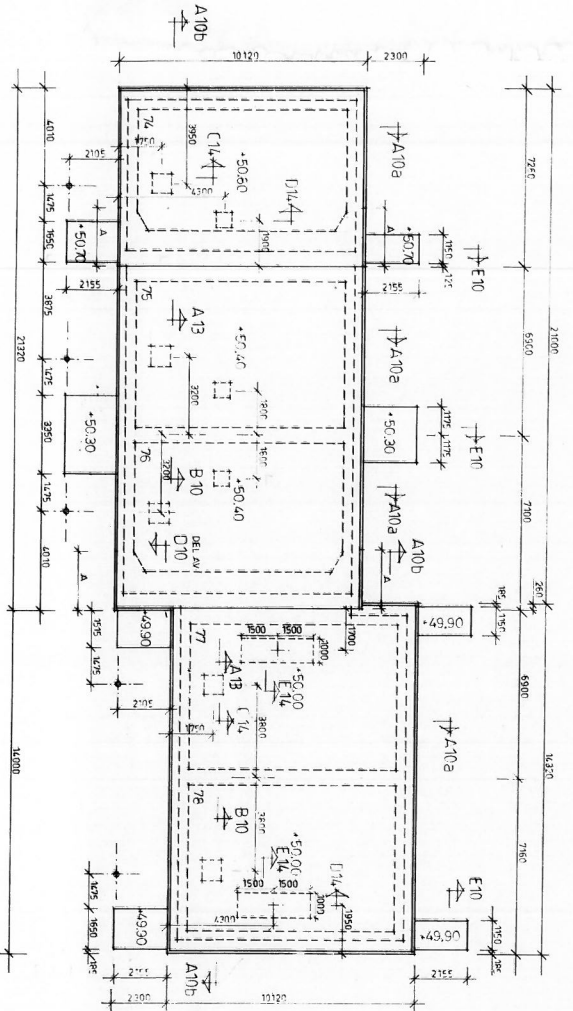
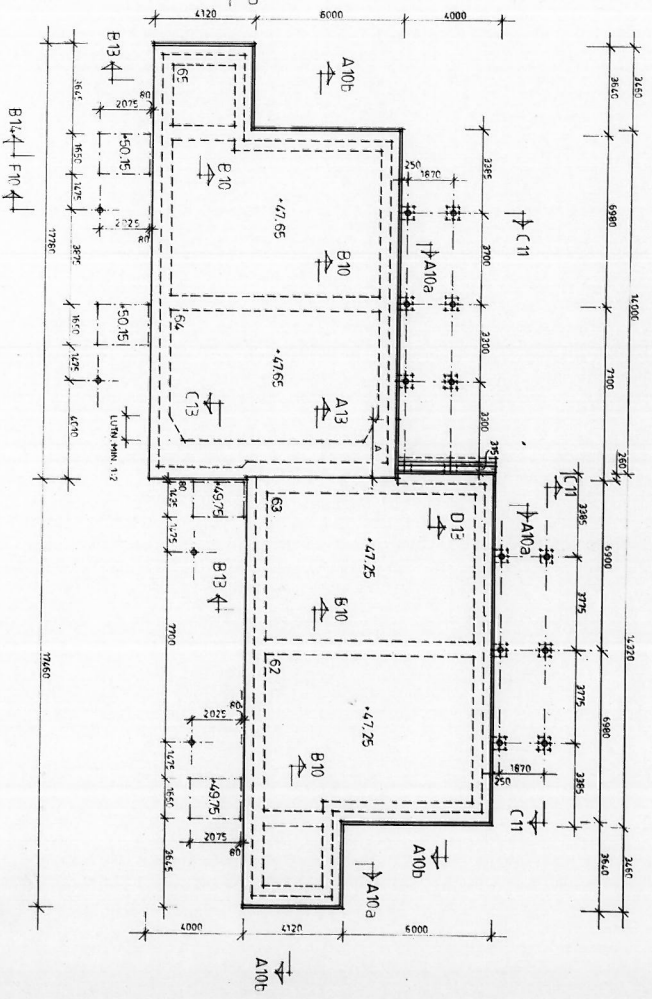
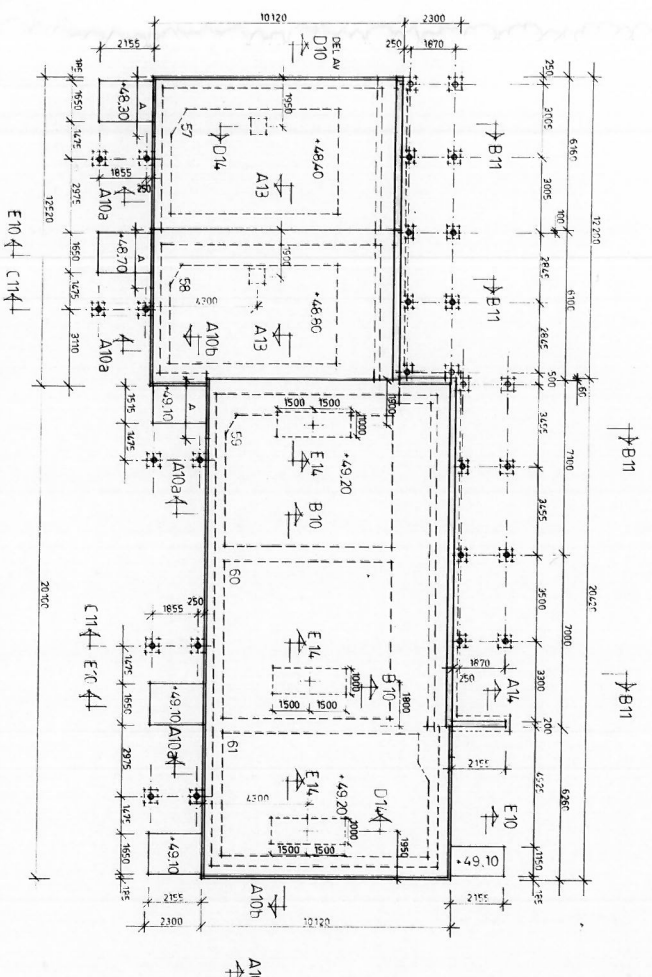

RELATIONSRTNING
MÅLSTÄLLNING 4/10 19 89

OXHAGEN VENDELSÖ 2-1693
FÖR HSB STOCKHOLM

GRUNDPLANER
HUS 57-61, 62-62 & 74-78

HB
HUSBYGGENS BOKFÖRHÅLLNING

BRF OXHAGEN

Sk. 1:100
0222
07

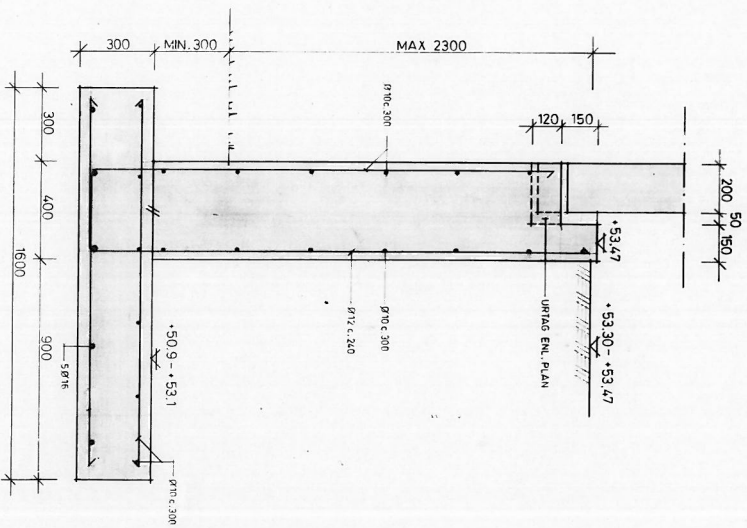
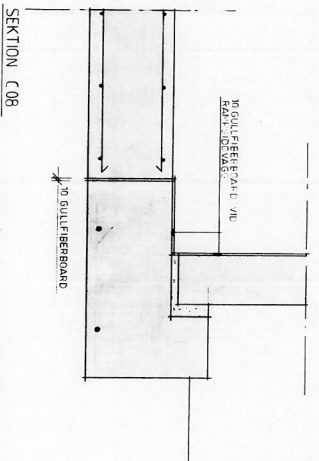
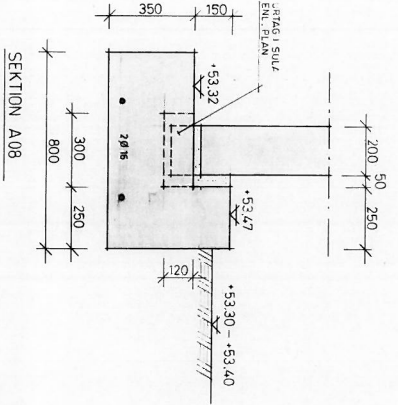
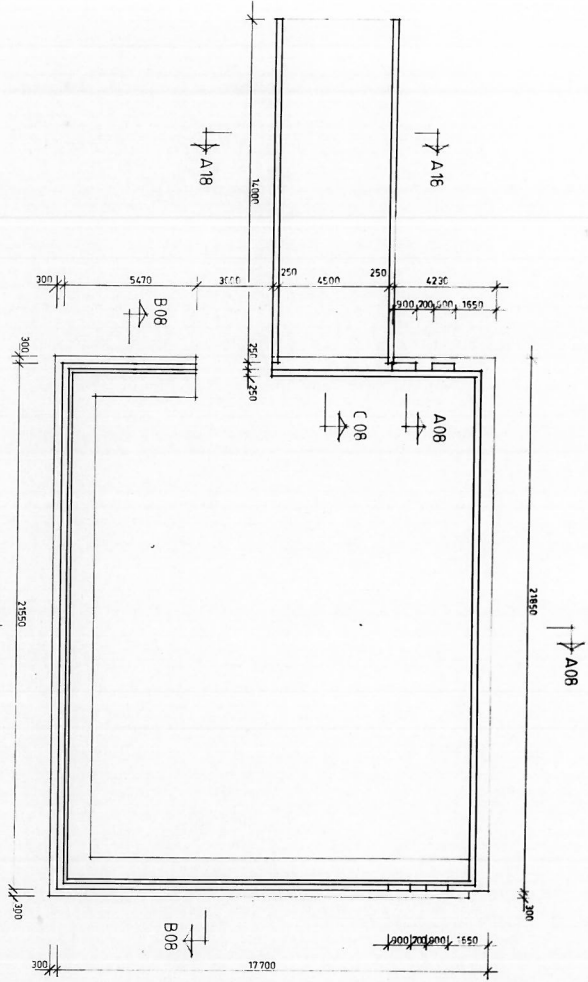
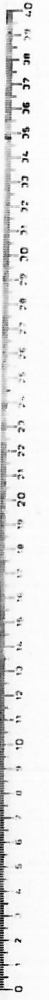

FÖRESKRIFTER
 VID ÖVERGÅNG FRÅN LÅGRE TILL HÖGRE
 NIVÅ FÖR GRUNDVATTEN ENL. SEKTION B08
 SKÅL BETTA ÖVERFÖRÅS I LÖSN. 112
 I ÖVRIGT SE NIVÅEN. A08

RELATIONSRTNING
 MALMÖ DEN 8/10 18 89

OXHAGEN VENDELSØ 3:1693
 FÖR HSB STOCKHOLM

SKANSKA BYGGKONSTFÖRETAG SVEVENS GÅRD 12 SE 114 50 S-141 83 TEL. 08-718 12 00 FAX. 08-718 12 01	HSB HSB BOSTADSBANK HSB BOSTÄMMAN HSB BOSTÄMMAN HSB BOSTÄMMAN HSB BOSTÄMMAN HSB BOSTÄMMAN
--	--

ÖSKRIFTSNUMMER: 15414
 ÖSKRIFTSNUMMER: 88022
 ÖSKRIFTSNUMMER: 1:101:100
 ÖSKRIFTSNUMMER: 08

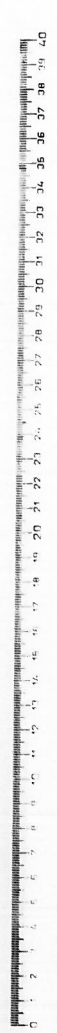

C09

B09
B09a

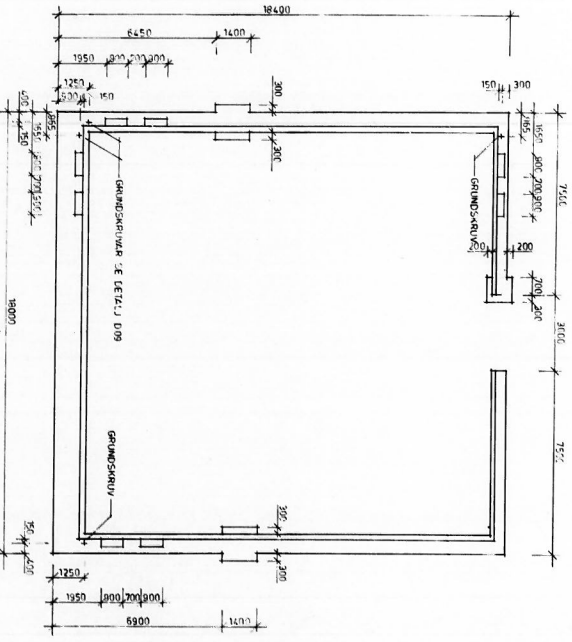

PLAN
SK. 1/100

A09

50 300 250

DETALJ D09
INGÅTILLING AV GRUNDSKIVOR N:77
GRUNDSKIVOR TILL VÄNDRUMMET AV A-BETTING

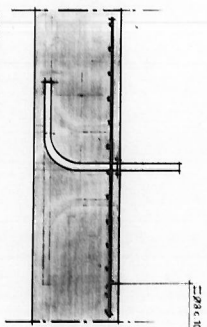

S-224 x 300 i 200 b - SULEBREID - 200

B09
B09a

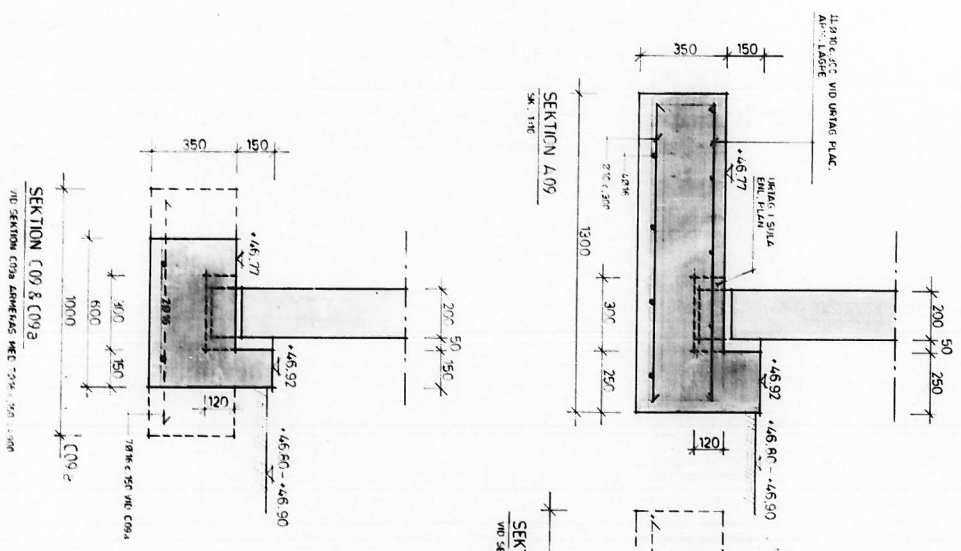

SEKTION A09
SK. 1/100

SEKTION C09 & C09a
V.D. SEKTION C09a AVVÄRNAS MED SK. 1/100

SEKTION B09 & B09a
V.D. SEKTION B09a AVVÄRNAS MED SK. 1/100

FÖRESKRIFTER
BETONG B16 B17 B18 B19 B20
ÅRSBERG K&L
MÄTTNINGSSYSTEMET 1:1
UNDRE SJUNDE SKÅNE
STENSTR. EKEN SÅN EJ VÄDA STÖRE AN NATVA FILLVÄNDRUMMET

RELATIONSRTNING
MÅLAD DEN 14/10 1987

39

OKSHAGEN VENDELSÖ 3:1602 FÖR HSB STOCKHOLM		HANtering HANtering
OKSHAGEN ÖRSKOTTEN ÖRSKOTTEN	HSB HSB HSB	PLAN PARKERINGSDÄCK P2 GRUNDFÖRSLAG & GRUNDSKIVOR
0002 1:101/100 10	155146 1987	1:101/100 10

07 08 09 10 11 12 13 14 15 16 17 18 19 20 21 22 23 24 25 26 27 28 29 30 31 32 33 34 35 36 37 38 39 40 41 42 43 44 45 46 47 48 49 50 51 52 53 54 55 56 57 58 59 60 61 62 63 64 65 66 67 68 69 70 71 72 73 74 75 76 77 78 79 80 81 82 83 84 85 86 87 88 89 90 91 92 93 94 95 96 97 98 99 100

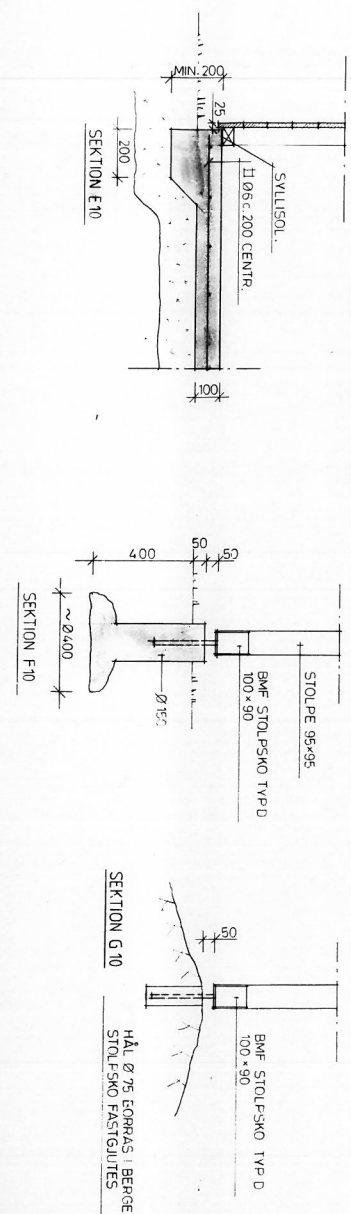
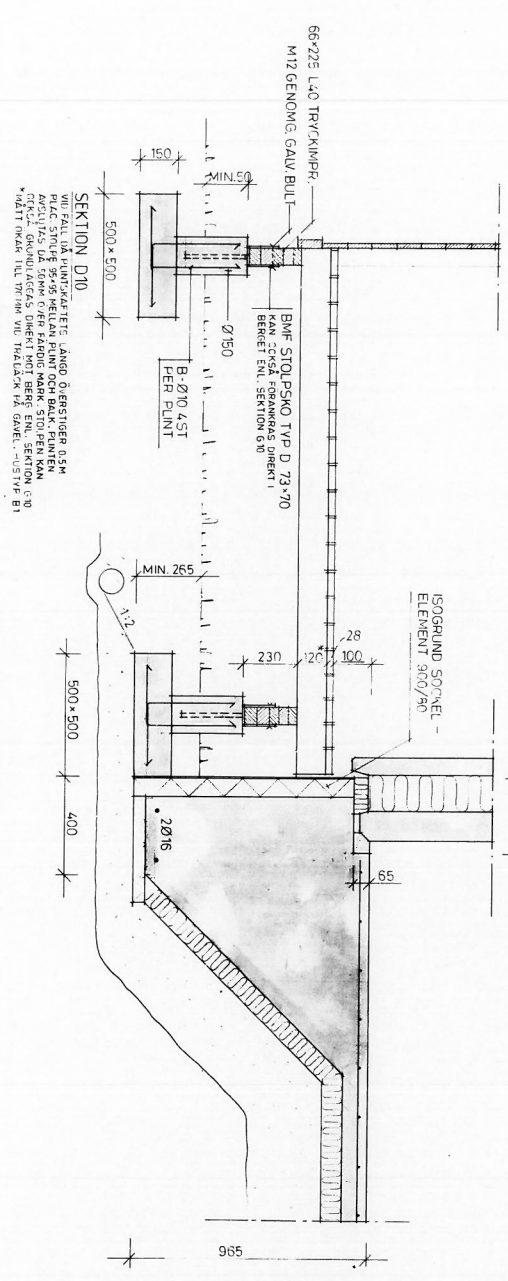
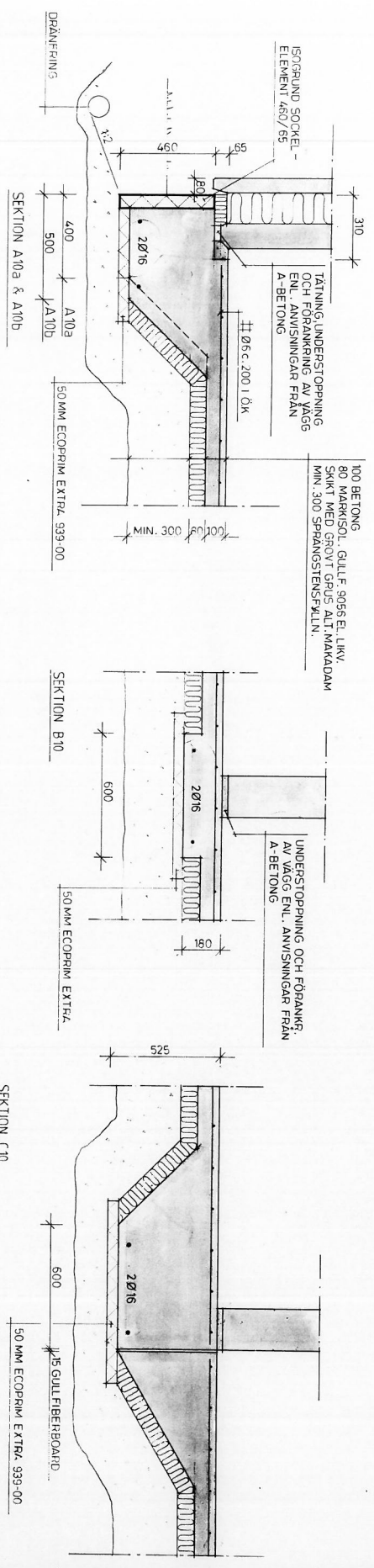

RELATIONSRTNING
MALMÖ DEN 6/10 1989

FIGUR 2



FÖRESKRIFTER

BETONGAR. ENL. BETONGBESTÄMMELSER B5-B7

BETONG: B15 STÅNDEBEL. N. S5 II, N.25

ÄRMRING: K6 60 NAT. N. 50

TÄCKANDE BETONGSKIKT: 340T ISOL. = 30 MM

SPRÄNGSTENSFÄLLN. ÖVRIGT ISOL. = 20 MM

SPRÄNGSTENSFÄLLN. UNDER VOUTER MIN. 50 MM

UTÖRES MED MINDRE FRAKTIONER MAX. HALVA FÄLLN.HÖJDEN

SPRÄNGSTENSFÄLLNING AVTÄTAS MED GROVT GRUS

ALT. MAKADAM, VIKET PÅCKAS OCH VÄTNAS.

UTFÖRES VID TJÄNLIG VÄDERLEK

FÄLLNING OCH PÅCKNING AV SPRÄNGSTEN UTFÖRES ENL. SBN 23:2342 OCH 23:4. SE ÄVEN FIGUR 2

VID STORA HÖJDSKILLNADER MELLAN UTFÄLLNINGSMASSOR UNDER SAMMA BYGGNAD KONSULTERAS GEOTEKNIKER OCH KONSTRUKTOR FÖR EV. ÅTGÄRDER

LEDNINGSGRÄVAR FÄR EJ DRÄGAS NÄRMARE VOUTER AN I LUTEN. 1:2 FRÅN VOUTEN

FIGUR 1

EV. UTELÄMNANDE AV DRÄN LEDN. EFTER SAMRÅD MED GEOTEKNIKER OCH VA-KONSTITUT

OXHAGEN VENDELSÖ 3:1893
FÖR HSB STOCKHOLM

BRF OXHAGEN

GRUNDSKENTONER A10-G10

SKANSKA

HSB

15416 0822 1:10 10

1989

07 52 4C 4E 4F 4G 4H 4I 4J 4K 4L 4M 4N 4O 4P 4Q 4R 4S 4T 4U 4V 4W 4X 4Y 4Z 50 51 52 53 54 55 56 57 58 59 60 61 62 63 64 65 66 67 68 69 70 71 72 73 74 75 76 77 78 79 80 81 82 83 84 85 86 87 88 89 90 91 92 93 94 95 96 97 98 99 100

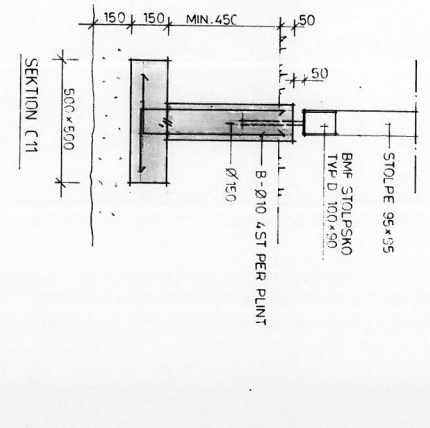
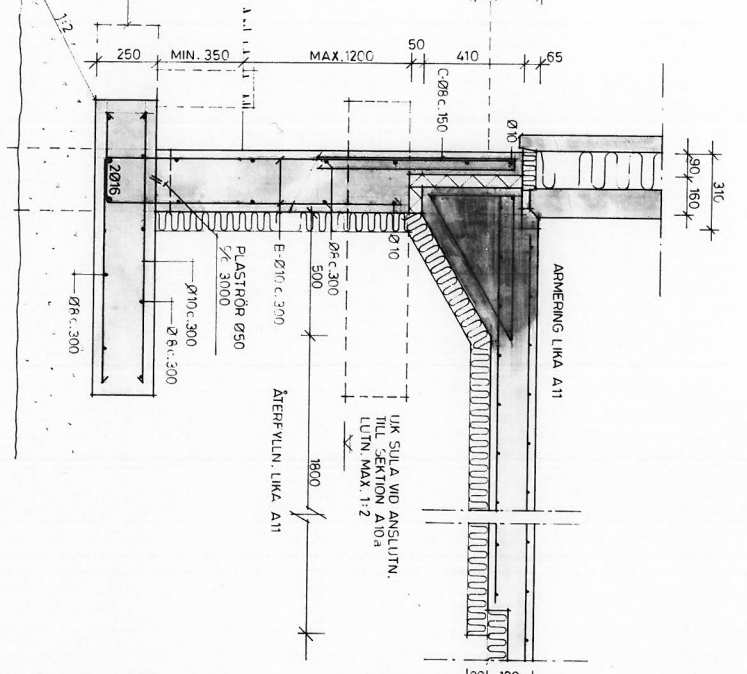
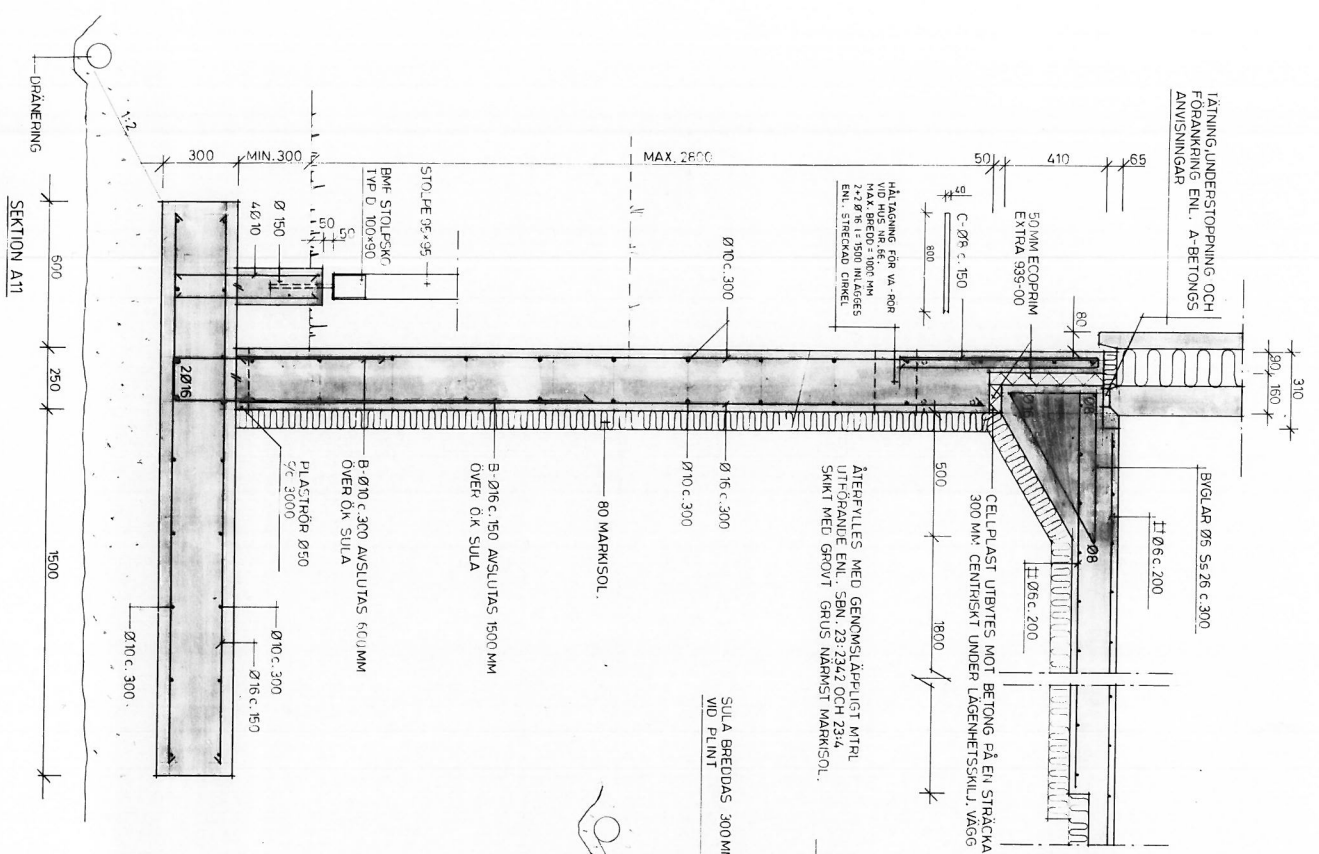

FÖRESKRIFTER
 UNDER SJUOR UTTÄGGES MIN. 300MM SPRÄNG-
 STENSFYLNING
 VJF ÖVERGÅNG FRÅN LÄGRE TILL HÖGRE NIVÅ
 PÅ SJUOR SKALL DETTA UTFÖRAS MED MAX.
 LÖNNING 1:2
 TÄCKANDE BETONGSKIKT : Ö.K SULA & VÄGGAR = 30 MM
 ÅTERFYLNING BÄNOR STÖRRE UTFRYES MED 50 MM
 SKIKTHET SÅ ATT INTE MARRISOL SKADAS
 SE A1/N K111, A11

RELATIONS-RITNING
 MÅL 0 DEN 26/10 1997

OXHAGEN VENDELSÖ 3 : 1693 FÖR HSB STOCKHOLM		HSB HSB BOSTADSBANKEN HSB BYGGGEMENSAMHETEN	
PROJEKTLEDARE OXHAGEN AB OXHAGEN 1 S-141 84 TEL. 08 717 10 00 FAX. 08 717 10 01 E-POST. OXHAGEN@OXHAGEN.SB		PROJEKTLEDARE HSB BOSTADSBANKEN HSB BYGGGEMENSAMHETEN HSB 1 S-141 84 TEL. 08 717 10 00 FAX. 08 717 10 01 E-POST. HSB@HSB.SB	
ARBETSLÄS 15/11/97		GRUNDSEKTION A11-C11	
ARBETSLÄS 08/22		ARBETSLÄS 1/10	
ARBETSLÄS 11		ARBETSLÄS 11	

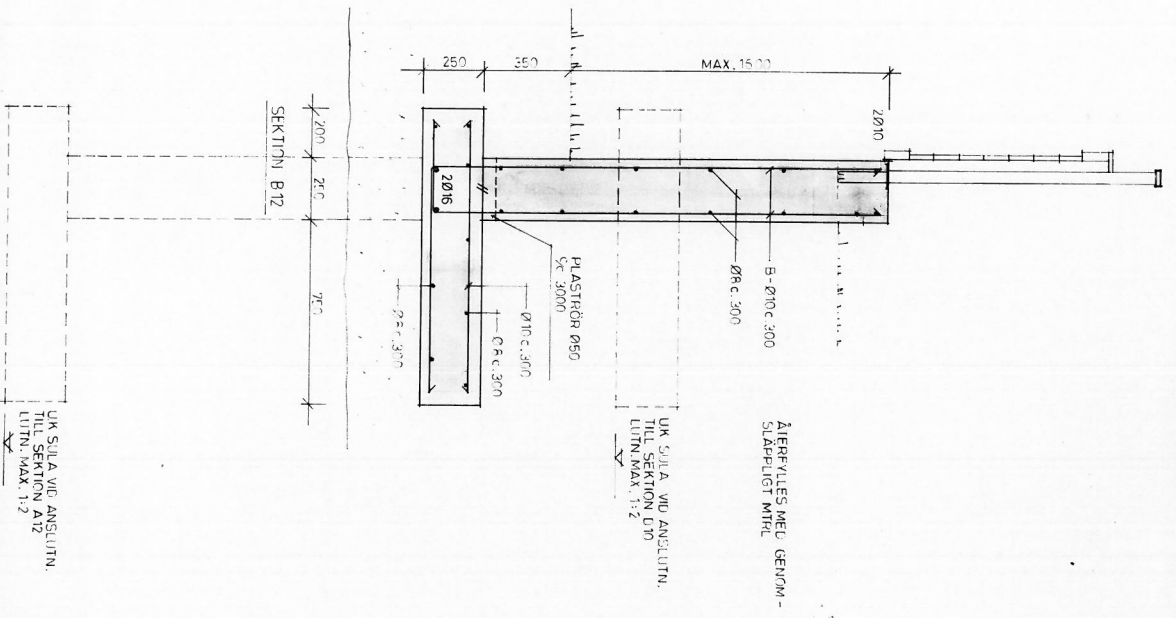
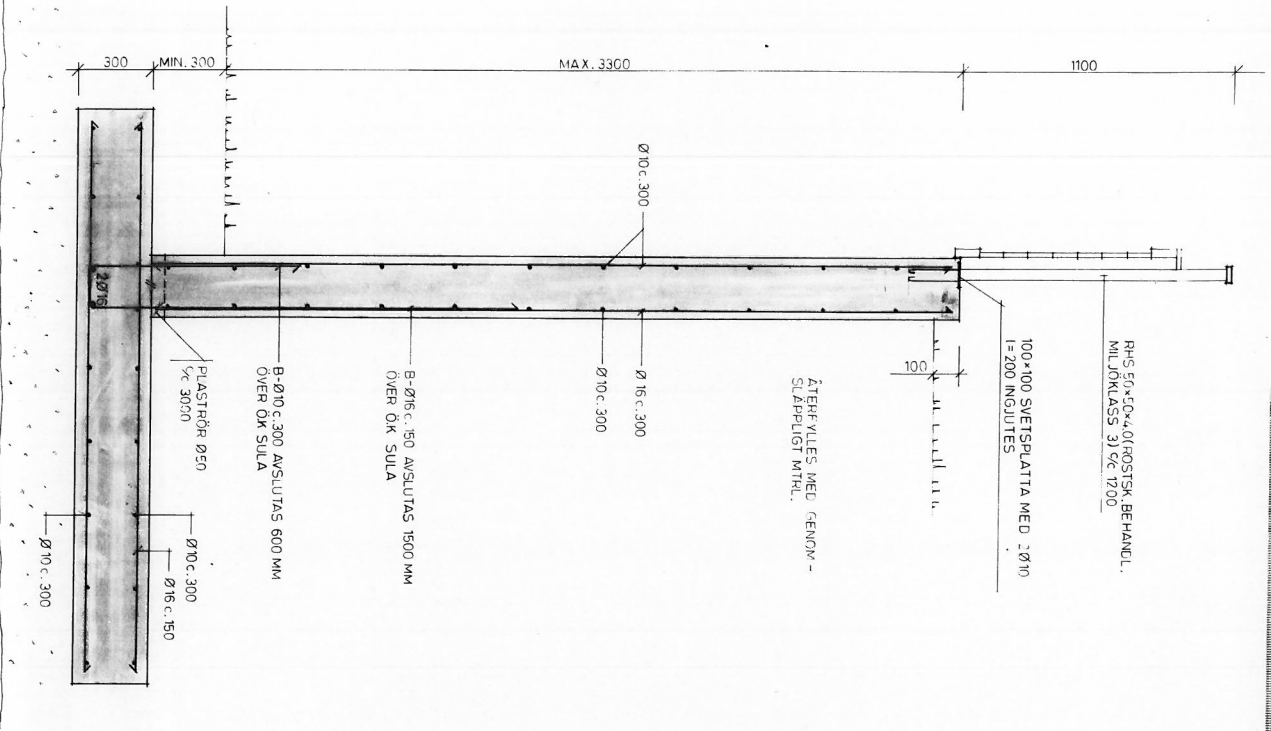

FÖRESKRIFTER
SE RITN. NR 10 & 11

RELATIONS-RITNING
MALING DEN 16 1989

OXHAGEN VENDELSÖ 3 : 1693
FÖR HSB STOCKHOLM

SKANSKA
BYGGNADSBYRÅ

HSB
HUSBYGGNADSBYRÅ

BRF OXHAGEN
GRUNDESEKTIONER A12 & B12

PROJEKTANT: 15416
BYGGNADSBYRÅ: 8922
MÅTTAV: 1:10
RITNING: 12

07 08 09 10 11 12 13 14 15 16 17 18 19 20 21 22 23 24 25 26 27 28 29 30 31 32 33 34 35 36 37 38 39 40 41 42 43 44 45 46 47 48 49 50 51 52 53 54 55 56 57 58 59 60 61 62 63 64 65 66 67 68 69 70 71 72 73 74 75 76 77 78 79 80 81 82 83 84 85 86 87 88 89 90 91 92 93 94 95 96 97 98 99 100

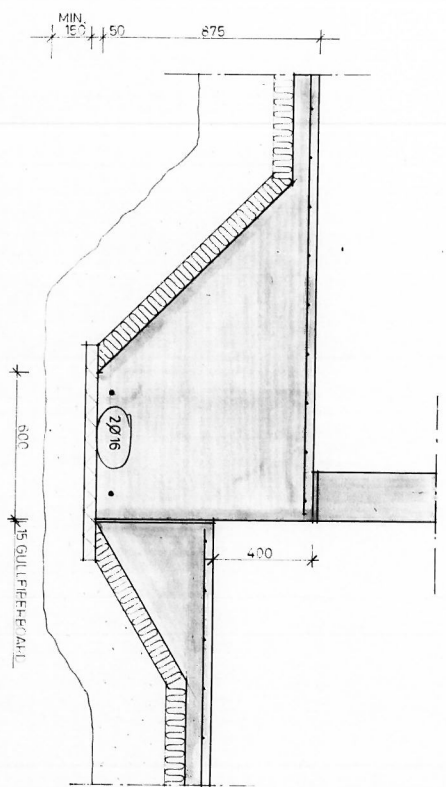

SEKTION A13 & A13E
 VID SEKTION A13, LUTAR UPPEN FRÅN 895 MM
 TILL 935 MM MOT HÖGRE SÖDREHÖJD. LUTN. 7:2 X 1:2

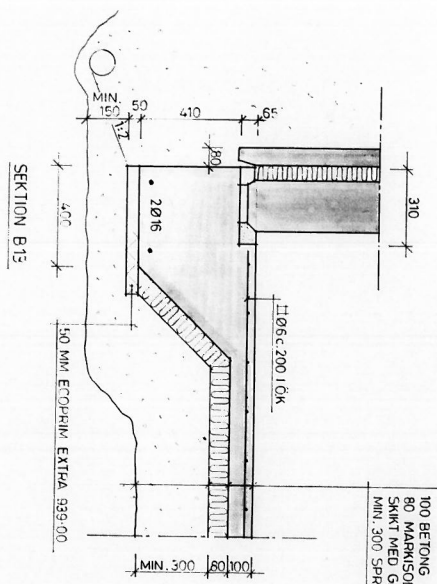

SEKTION B13

100 BETONG
 80 MARKISOL
 SKIKT MED GROVT GRUS ALT. MAKALAM
 MIN. 300 SPRÄNGSTENSFYLNING

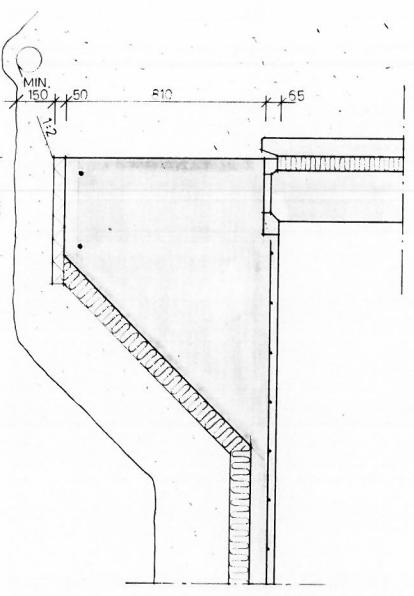

SEKTION C13

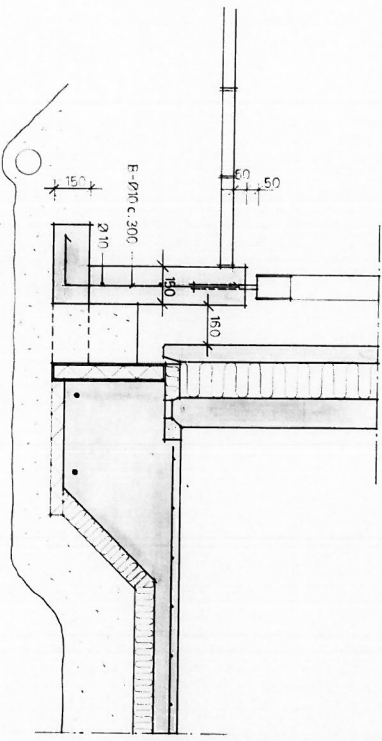

SEKTION D13

KLATT VID STÖDFÄR, ÖVREGT AVSLUTAS
 GULAN VID KIRKLV. SE GRUNDFLAN

FÖRESKRIFTER
 FÄLLNING, UTREKTSSTÖPPNING OCH FÖRANKRING
 AV VÄGGAR VID SEKTION B13 OCH C13 ENL.
 ANVISNINGAR FRÅN A-BETONG
 ÅTERFYLNING MOT VÄGGAR FÖRES MED
 GEMENSAMTÄPPLIGT KALENDEL OCH UTFÖRANDE
 ENL. A-BETONG
 FYLNING MOT GÅNG OCH VÄGG UTFÖRES ENL.
 MÅRKAMA R3, CL 15, CL 152
 SE ÄVEN RITN. NR. A10

RELATIONSRTNING
 MALMÖ DEN 6/10 1989

OXHAGEN VENDELSÖ 3 : 1093
 FÖR HSB STOCKHOLM

SKANSKA
 Byrå för arkitektur och tekniska lösningar
 Box 131
 S-100 23 Stockholm

HSB
 HSB Byrå för arkitektur och tekniska lösningar
 Box 131
 S-100 23 Stockholm

BRF OXHAGEN
 Grundsektioner A13-D13

AVT.	15/11/88	PROJEKT	0922	SKALA	1:10
UTGIVNING	1989	BYGGNAD	13	BLAD	13

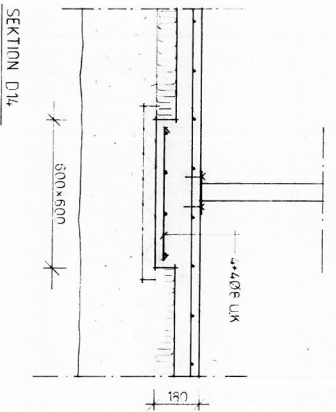
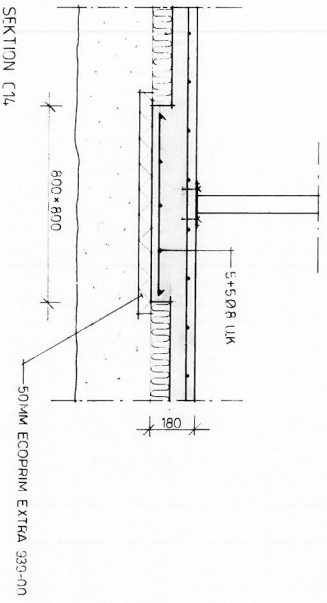
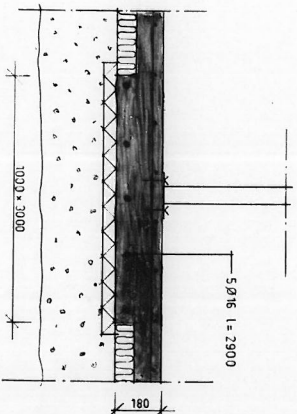
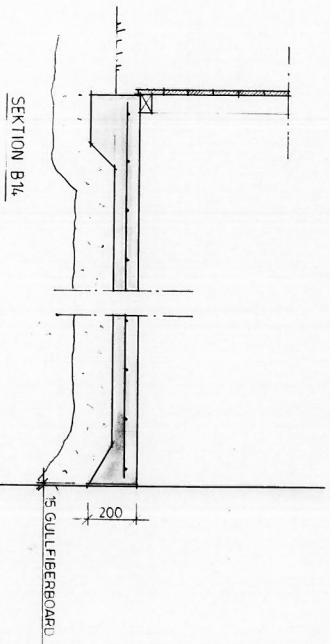
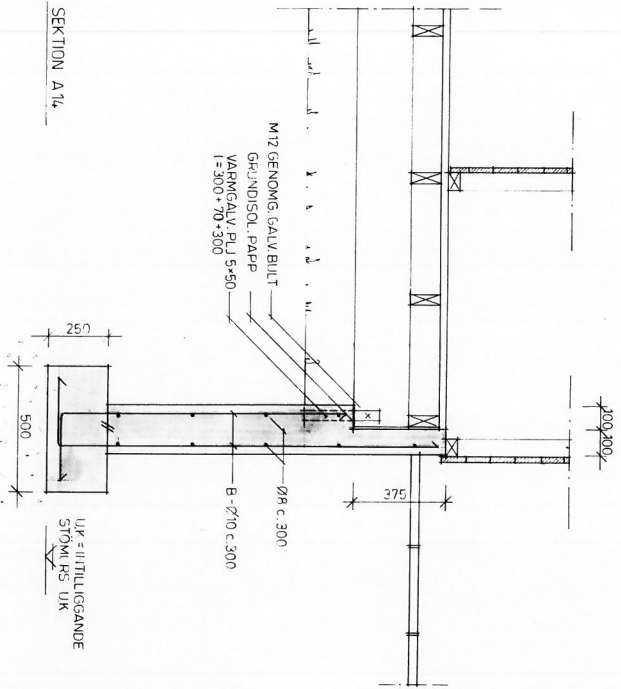

SEKTION E1/L
 FÖRSTÄRKNING AV PLATTA PLAC. CENTRISKT ÖVER RÖRSCHAKT
 FÖRESKRIFTER
 SE RITN. NR. 10

RELATIONS-
 RITNING
 MALMO DEN 28/10 1989



OXHAGEN VENDELSÖ 3:1693 FÖR HSB STOCKHOLM		HSB HSB BODABYGGNAD AB HSB BODABYGGNAD AB HSB BODABYGGNAD AB HSB BODABYGGNAD AB	
TOTALBYGGNADEN BRF OXHAGEN GRUNDSEKTIONER A1/L-E1/L		HSB HSB BODABYGGNAD AB HSB BODABYGGNAD AB HSB BODABYGGNAD AB HSB BODABYGGNAD AB	
PROJEKTANTEN ANFÖRARE SAMRÅDSGRUPPEN	PLAN 08222 1:10 7/89	HSB BODABYGGNAD AB HSB BODABYGGNAD AB HSB BODABYGGNAD AB HSB BODABYGGNAD AB	HSB BODABYGGNAD AB HSB BODABYGGNAD AB HSB BODABYGGNAD AB HSB BODABYGGNAD AB

0 1 2 3 4 5 6 7 8 9 10 11 12 13 14 15 16 17 18 19 20 21 22 23 24 25 26 27 28 29 30 31 32 33 34 35 36 37 38 39 40 41 42 43 44 45 46 47 48 49 50 51 52 53 54 55 56 57 58 59 60 61 62 63 64 65 66 67 68 69 70 71 72 73 74 75 76 77 78 79 80 81 82 83 84 85 86 87 88 89 90 91 92 93 94 95 96 97 98 99 100

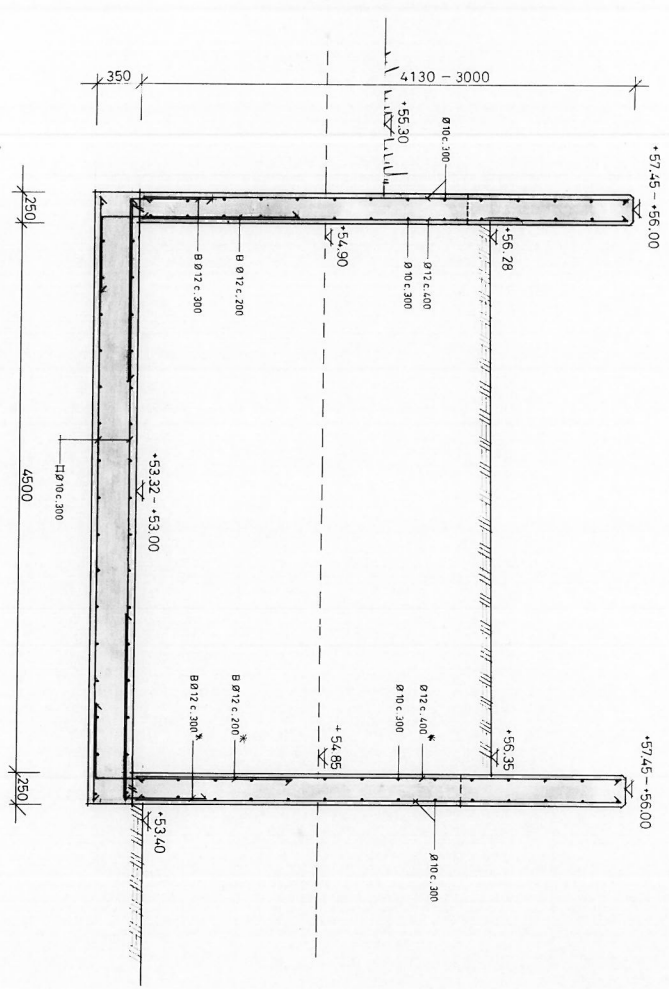

SEKTION A18
 * VID STÅRACKA MÅTTENÅR PÅ PLÅNEN, A18
 FÖRUTBEKÄG APM : c 400 BURE c 200 c 300 BURE c 150 B c 200 BURE c 100

FÖRESKRIFTER
 SE RITN. NR. A09

RELATIONSRTNING
 MALMO DEN 21/10 1987



OXHAGEN VENDELSÖ 3 : 1693 FOR HSB STOCKHOLM		NAMN KOMMUN
TOTALFÖRETAGET SKANSKA SKANSKA BYGGGROUPTEN AB BOX 116 SE-100 21, STOCKHOLM	BESTÄLLAREN HSB HSB BYGGGROUPTEN AB BOX 116 SE-100 21, STOCKHOLM	BNF OXHAGEN PARKERINGSDÄCK P1 SEKTION A18
KONTAKTPERSON CAROLINER INGEMARSSON TEL. 08-48 81 80 FAX. 08-48 81 81 E-POST. CAROLINER@SKANSKA.SE	KONTAKTPERSON PER-ANDERS PERSSON TEL. 08-48 81 80 FAX. 08-48 81 81 E-POST. PER-ANDERS@SKANSKA.SE	DATUM 1987-10-21
PROJEKT 88022	RITNING 1:20	RITNINGEN 18

07 08 09 10 11 12 13 14 15 16 17 18 19 20 21 22 23 24 25 26 27 28 29 30 31 32 33 34 35 36 37 38 39 40 41 42 43 44 45 46 47 48 49 50 51 52 53 54 55 56 57 58 59 60 61 62 63 64 65 66 67 68 69 70 71 72 73 74 75 76 77 78 79 80 81 82 83 84 85 86 87 88 89 90 91 92 93 94 95 96 97 98 99 100

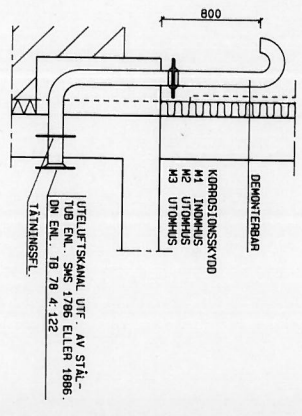
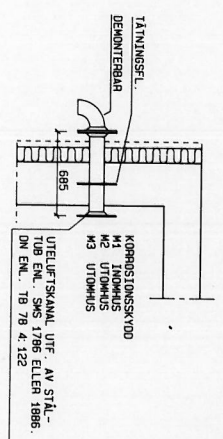
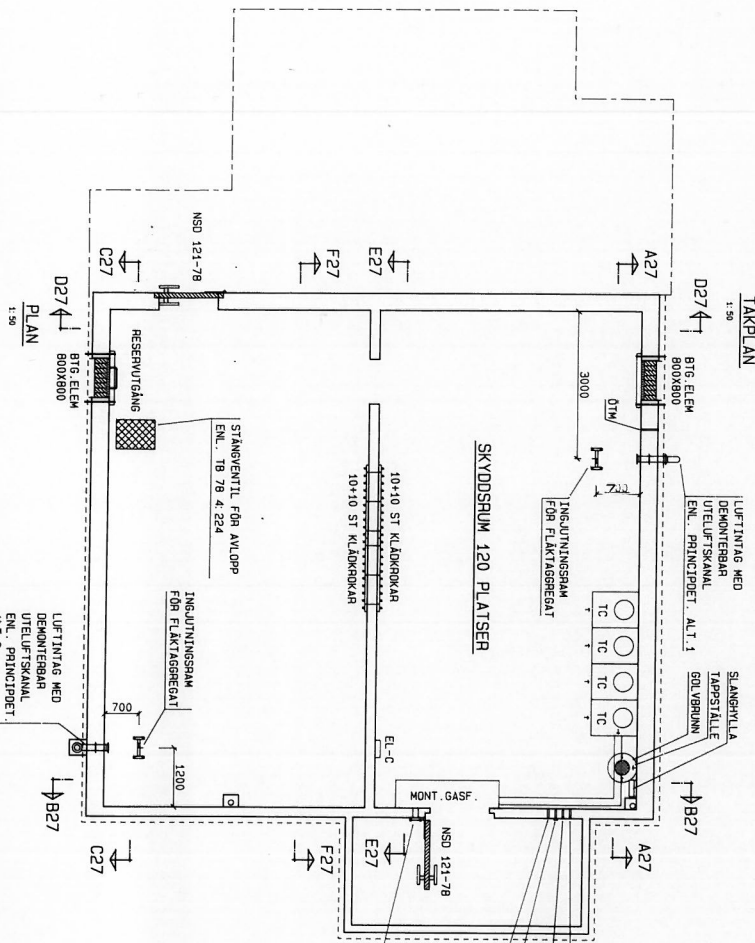
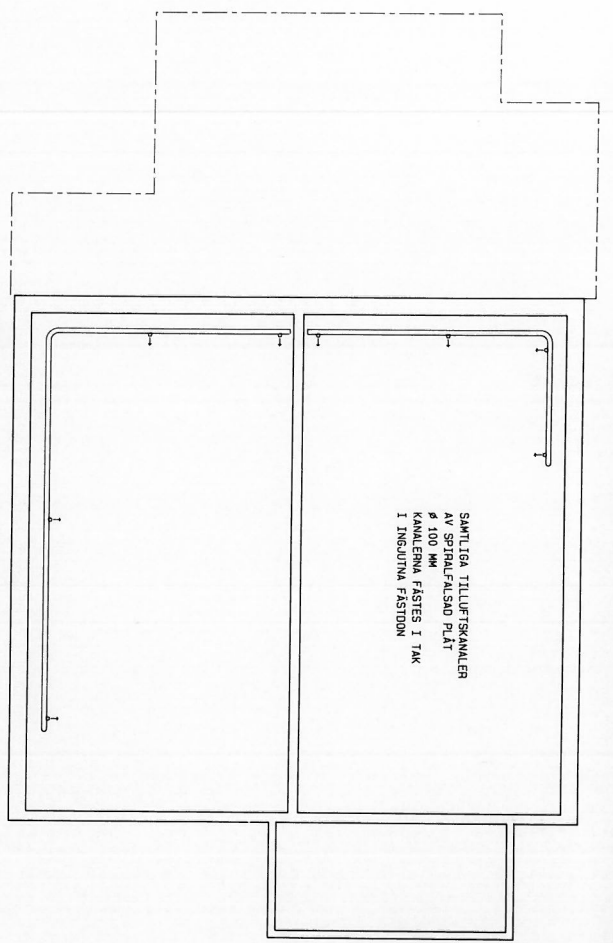

PRINCIPDET. ALT. 1 UTELUFTSKANAL
1: 20

PRINCIPDET. ALT. 2 UTELUFTSKANAL
1: 20

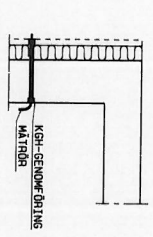

PRINCIPDET. ÖTM.
1: 20



PRINCIPDET. INF. AV ARMATUR
1: 20

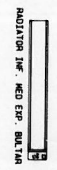

PRINCIPDET. INF. AV RADIATOR
1: 20

ANMÄRKNING
SP-VENTILER FÖR FREDSVENTILATION
TILLKOMMER.

RELATIONSRIKTNING
MÅLNING DEN 20/10 1987

SKANSKA KONSULT AB 131 23 ÅKERVÅG S-178 24 ÅRS TEL. 08-728 81 00 FAX. 08-728 81 01		HSB HSB BOSTADSBANK HSB BOSTADSBANK 100 00 STOCKHOLM TEL. 08-728 81 00 FAX. 08-728 81 01	
BRF OXHAGEN OXHAGEN BOSTADSBANK 100 00 STOCKHOLM TEL. 08-728 81 00 FAX. 08-728 81 01		SKYDDSRUM HÖUDRINKSRITNING UNDER PLAN 1: 50	
A.A. HANS LETTH	154/14	0922	1:50 25

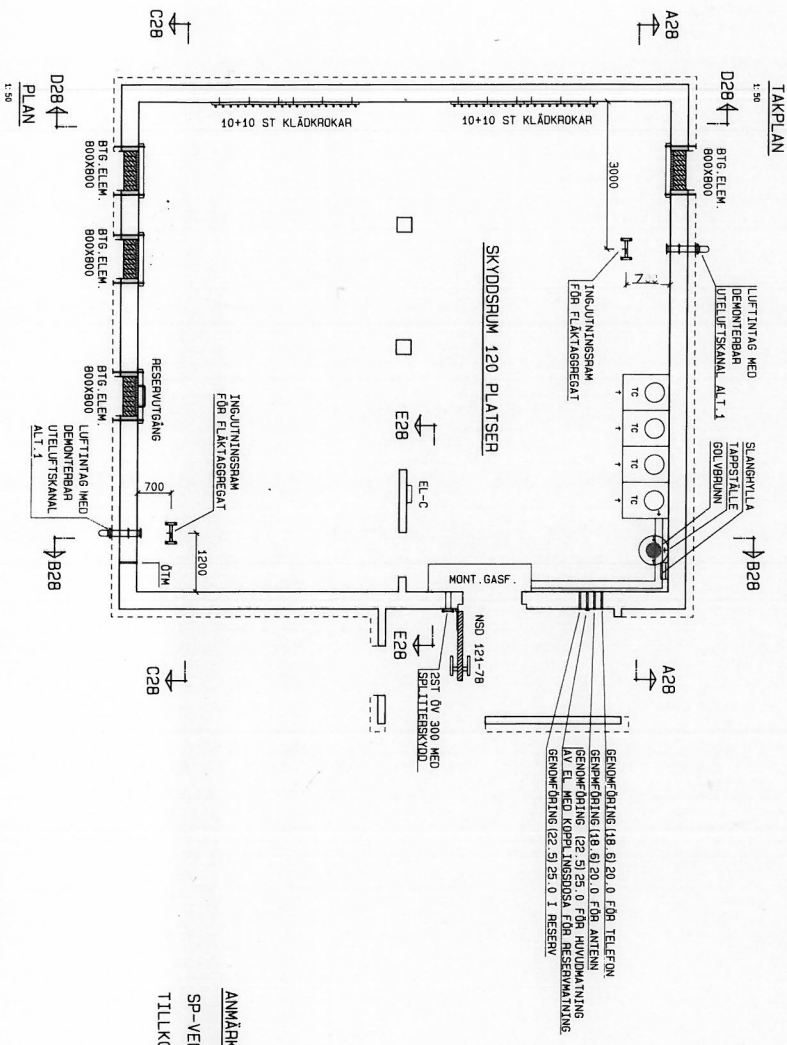
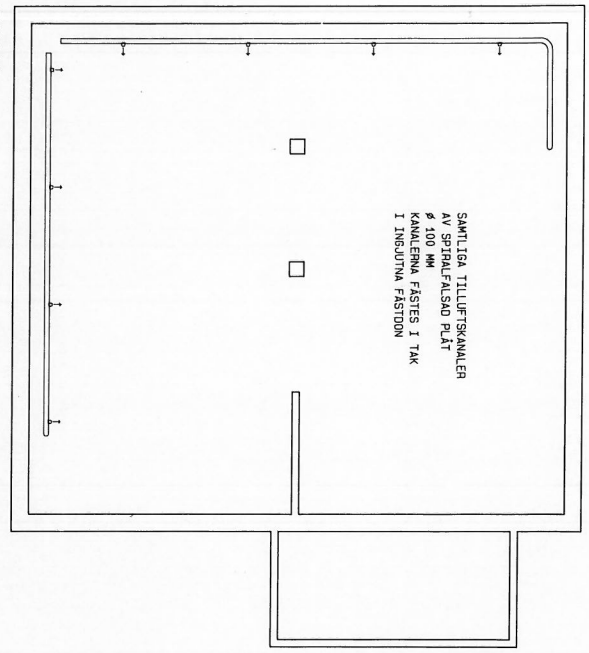

ANMÄRKNING
SP-VENTILER FÖR FREDSVENTILATION
TILLKOMMER.

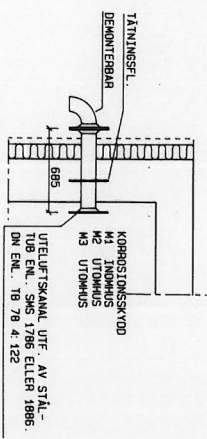

PRINCIPDET. ALT. 1 UTELUFTSKANAL
1:20

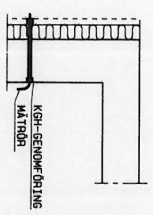

PRINCIPDET. ØTM
1:20



PRINCIPDET. INF. AV ARMATUR
1:20



PRINCIPDET. INF. AV RADIATOR
1:20

RELATIONSRTNING
MÅLÖ DEN 6/10 1997

47

OXHAGEN VENDELSÖ 3:1693 FÖR HSB STOCKHOLM		HSB HSB BOSTADSBANKEN KOD 801 105 21 STOCKHOLM	
BRF OXHAGEN		BRF OXHAGEN	
SKYDDSRUM INGJUTNINGSRITNING DVRE PLAN		SKYDDSRUM INGJUTNINGSRITNING DVRE PLAN	
OXHAGEN VENDELSÖ 3:1693 FÖR HSB STOCKHOLM	15416	0922	1:50
MATS LETH			26

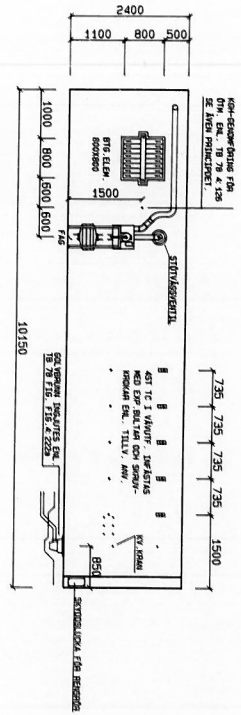
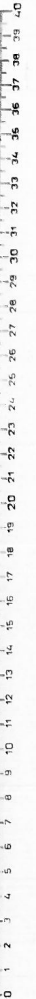

ELEVATION A27
1:50

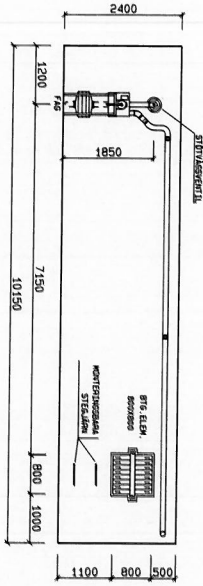

ELEVATION Q27
1:50

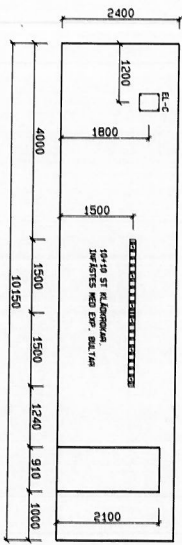

ELEVATION E27
1:50

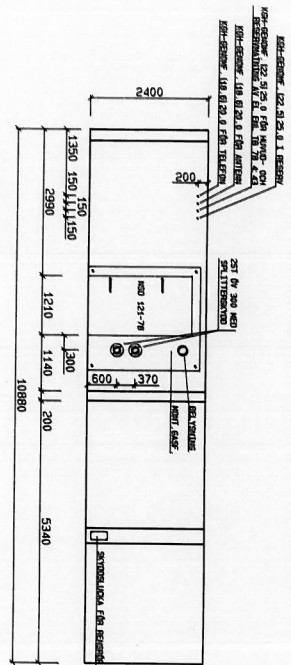

ELEVATION B27
1:50

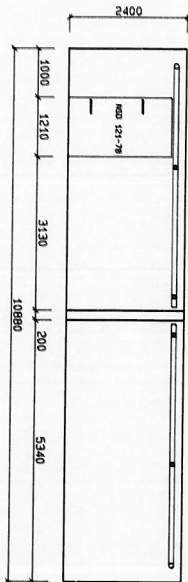

ELEVATION D27
1:50

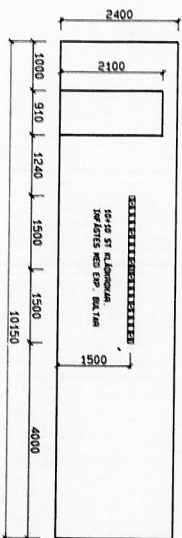

ELEVATION F27
1:50

ANMÄRKNING
SP-VENTILER FÖR FREDSEVENTILATION
TILLKOMMER.

RELATIONSRIKTNING
MÅLÅND DEN 16/10 1987

78

<p>SKANSKA KONSULTER AB SÖDERSTRÅKET 10 S-141 86 STOCKHOLM</p>		<p>SKANSKA KONSULTER AB SÖDERSTRÅKET 10 S-141 86 STOCKHOLM</p>	
<p>OKHAGEN VENDELSÖ 3 : 1993 FÖR HSB STOCKHOLM</p>		<p>HSB HUSBYGGNADSBANKEN SÖDERSTRÅKET 10 S-141 86 STOCKHOLM</p>	
<p>SKYDDSRÅM INLUTNINGSRITNING ELEVATIONER A27-F27</p>		<p>BRF OKHAGEN</p>	
<p>15416</p>	<p>0822</p>	<p>1:50</p>	<p>77</p>
<p>MAIS LETTH</p>			

0 1 2 3 4 5 6 7 8 9 10 11 12 13 14 15 16 17 18 19 20 21 22 23 24 25 26 27 28 29 30 31 32 33 34 35 36 37 38 39 40 41 42 43 44 45 46 47 48 49 50 51 52 53 54 55 56 57 58 59 60 61 62 63 64 65 66 67 68 69 70 71 72 73 74 75 76 77 78 79 80 81 82 83 84 85 86 87 88 89 90 91 92 93 94 95 96 97 98 99 100

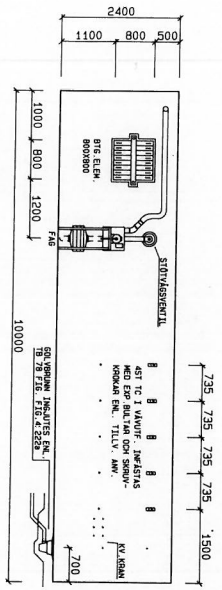

ELEVATION A2B
1:50

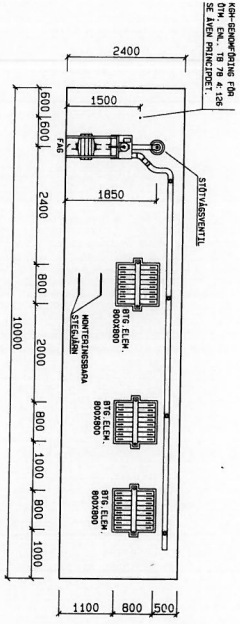

ELEVATION C2B
1:50

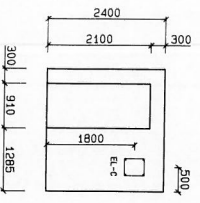

ELEVATION E2B
1:50

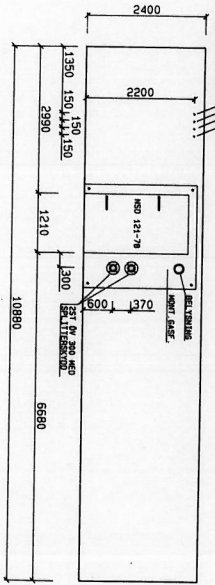

ELEVATION B2B
1:50

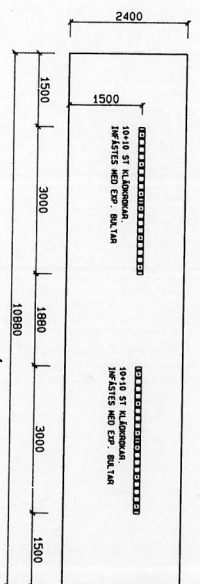

ELEVATION D2B
1:50

ANMÄRKNING
SP-VENTILER FÖR FREDSVENTILATION
TILLKOMMER.

RELATIONSRTNING
MÅLMÖ DEN 24/10 19 87

OXHAGEN VENDELSÖ 3: 1693 FÖR HSB STOCKHOLM		HANINGE KOMMUN	
SKANSKA KONSULT AB SÖDERSTRÖM 12 SE-171 22 TEL: 08-791 10 00	HSB HVB AB SÖDERSTRÖM 12 SE-171 22 TEL: 08-791 10 00	BNF OXHAGEN SÄVJÖRSRUH INGÅJUNGSRTNING ELEVATIONER A2B-E2B	1:50 8922
AA MATS LETTH	HSB MATS LETTH	8922	28

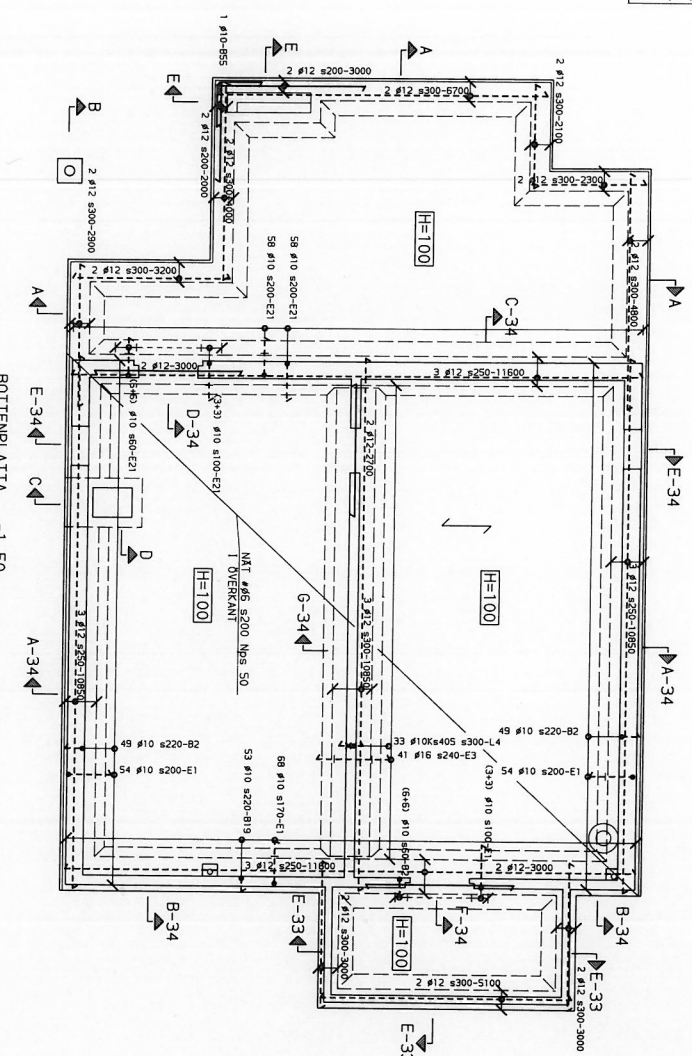

BOTTENPLATT -1:50-

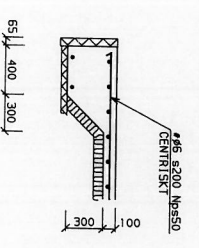
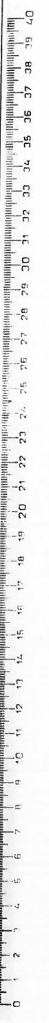

SECTION A-A -1:20-

ERRÄNN MED DURPLAT
400x1700 KANALSTÅL PROFIL NR 2

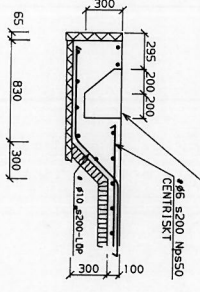

SECTION E-E -1:20-

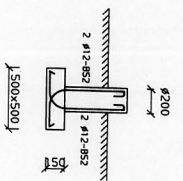

SECTION B-B -1:20-

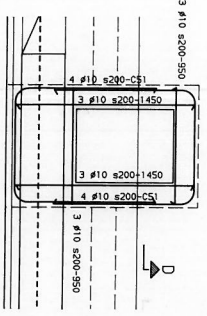

PLAN AVSTÄNGNINGSGRUP -1:20-

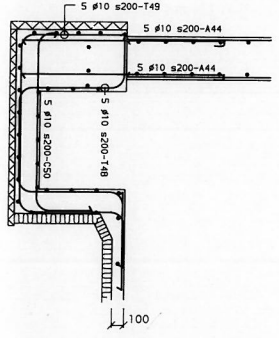

SECTION C-C -1:20-

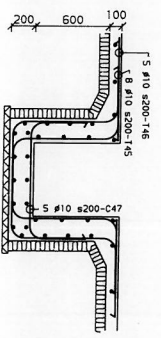

SECTION D-D -1:20-

FÖRESKRIFTER

- NÖRNER TB 78, UTGAVA 2
- BELONG B16 TI S10 K250
- ÅRBERING KS40, DÅR EJ ANNAT ANGES
- JÄCKSKELET
- HOT PARK: 50 MM
- HOT FÖRH: #16 -1:20 MM
- ÖVRIGT: #15 MM

RELATIONSRTNING

MALMÖ DEN 6/10 1989

50

OXHAGEN VENDELSÖ 3 : 1693 FÖR HSB STOCKHOLM

TOTALFÖRETAGNING SKANSKA

PROJEKTÖR: SVEN LARSSON

SKANSKA KONSULTER AB

BRF OXHAGEN

KVARTERSGÅRD SKTODSKUR BOTTENPLATT

1:50, 1:20, 1:5, 4:14, K30

T. J.L.

19890928 1. JÄRNTELL